2027年度
学生募集要項

・総合型選抜（アサーティブ入試/探Q入試/小論文・外部検定利用入試）
・学校推薦型選抜（公募制・指定校）
・一般選抜（2科目受験型・1科目受験型）
・特別選抜試験（社会人・海外帰国子女）
・私費外国人留学生試験
・編入学試験
・学士入学試験

上記の入試はすべてインターネットでの出願登録が必要となります。本学ホームページからインターネット出願サイトにアクセスし、出願登録してください。

東京家政学院大学
TOKYO KASEI GAKUIN UNIVERSITY

本冊子に記載されている内容は、諸般の事情により変更となる場合があります。
変更が生じた場合は随時本学ホームページでお知らせいたしますので、受験を検討している入試種別の出願期間が始まる前に必ず確認するようにしてください。

＊＊＊＊＊＊＊＊ 目　次 ＊＊＊＊＊＊＊＊

建学の精神（ＫＶＡ精神）・アドミッションポリシー ・・・・・ 1
大規模災害における特別措置 ・・・・・・・・・・・・・・・・・・・・・ 2
選抜基準・募集人員・入試日程・・・・・・・・・・・・・・・・・・・・・ 6
２０２６年度入試結果（第１志望合格のみ）・・・・・・・・・・・・・ 8
総合型選抜 アサーティブ入試・・・・・・・・・・・・・・・・・・・・・ 9
総合型選抜 探Ｑ入試 ・・・・・・・・・・・・・・・・・・・・・・・・ 14
総合型選抜 小論文・外部検定利用入試・・・・・・・・・・・・・・・ 21
学校推薦型選抜（公募制）・・・・・・・・・・・・・・・・・・・・・・・ 23
学校推薦型選抜（指定校）・・・・・・・・・・・・・・・・・・・・・・・ 26
一般選抜（２科目受験型・１科目受験型）・・・・・・・・・・・・・ 28
特別選抜試験（社会人・海外帰国子女）・・・・・・・・・・・・・・・ 30
私費外国人留学生試験 ・・・・・・・・・・・・・・・・・・・・・・・・ 32
編入学試験 ・・・・・・・・・・・・・・・・・・・・・・・・・・・・・・ 35
学士入学試験 ・・・・・・・・・・・・・・・・・・・・・・・・・・・・・ 37
学校教育法施行規則第１５０条・・・・・・・・・・・・・・・・・・・・ 39
出願時及び試験当日の注意事項等 ・・・・・・・・・・・・・・・・・・ 40
出願書類について・・・・・・・・・・・・・・・・・・・・・・・・・・・ 42
インターネット出願の流れ ・・・・・・・・・・・・・・・・・・・・・・ 48
入学検定料について ・・・・・・・・・・・・・・・・・・・・・・・・・ 53
入学検定料免除制度 ・・・・・・・・・・・・・・・・・・・・・・・・・ 53
合否発表及び補欠者の取り扱い・・・・・・・・・・・・・・・・・・・・ 54
入学時学納金等の納入方法等 ・・・・・・・・・・・・・・・・・・・・ 56
入学時学納金等の分割納入制度・・・・・・・・・・・・・・・・・・・・ 58
東京家政学院大学 修学支援制度について ・・・・・・・・・・・・・ 59
高等学校等コード表・課程コード表 ・・・・・・・・・・・・・・・・・ 60

建学の精神（ＫＶＡ精神）・アドミッションポリシー

◆建学の精神（ＫＶＡ精神）

「知識と技術を高めるだけでなく、その真ん中にある、最も大切な徳性を養う」

知識（Knowledge）　➡ 知識を高める
徳性（Virtue）　➡ 徳性（人間性）を養う
技術（Art）　➡ 技術を磨く

本学の建学の精神である「KVA精神」は、創立者である大江スミが掲げた「人々のしあわせにつながる家政学」という理念を基盤としています。この理念のもと、本学は良き社会人であり良き家庭人となる人材の育成をめざしており、この精神は現在も大切に受け継がれています。

◆アドミッション・ポリシー

○東京家政学院大学

・本学建学の理念、教育についての考え方に共鳴できる。
・自ら率先して行動し、他者を理解しようとするあたたかな心を持っている。
・多面的な視点で、生活のあらゆる領域から社会を学ぼうとする好奇心に溢れている。
・歴史を振り返り、世界に視野を広げ、人間としての多様な生き方、働き方を求めている。
・本学で学んだことを活かし、社会に貢献するために他者との協働を積極的に行う共感力を持とうとしている。

○現代生活学部 現代家政学科

＜知識・技能＞
・高等学校で履修した教科（国語、外国語、地理歴史、公民、数学、理科、家庭など）の学習内容を理解している。

＜思考力・判断力・表現力＞
・生活の諸問題に気づき、生活を向上させることの意義を理解している。
・自分の考えを整理し、口頭・文章等によってわかりやすく説明することができる。

＜主体性を持って多様な人々と協働して学ぶ態度＞
・より良い生活を創造し、社会全体を発展させたいという意欲があり、生活や社会の問題を発見・理解するためにフィールドワークなど能動的な学修に関心がある。
・他者との連携により円滑に行動することができる。

○人間栄養学部 人間栄養学科

＜知識・技能＞
・高等学校で履修した教科の基礎学力を十分に身につけている。
・食・栄養・健康・調理に関する基礎的な知識・技能を身につけている。

＜思考力・判断力・表現力＞
・生命の大切さを理解し、健康と福祉に役立つことを目標に、論理的に考え、判断することができる。
・自分の考えを整理し、口頭・文章等によってわかりやすく説明することができる。

＜主体性を持って多様な人々と協働して学ぶ態度＞
・「人間の栄養」に目を向け、社会的課題への好奇心と探究心があり、管理栄養士として社会で活躍したい。
・コミュニケーション能力や協調性に優れ、協働して社会に貢献したいという目的意識・態度を有している。

○生活共創学部 生活共創学科

＜知識・技能＞
・高等学校までに学習する教科等において、基本的な概念を理解し、知識や技能を身につけている。

＜思考力・判断力・表現力＞
・身近な生活の様々な問題について、知識や情報をもとにして、多面的に考えることができる。
・自分の考えを整理し、口頭・文章等によってわかりやすく説明することができる。

＜主体性を持って多様な人々と協働して学ぶ態度＞
・身近な生活について興味があり、問いを持って自ら探究し続けることができる。
・リーダーシップを発揮し、他者と協調・協働して社会に貢献したいという目的意識・態度を有している。

○生活共創学部 こども教育学科

＜知識・技能＞
・高等学校までに学習する教科等において、基本的な概念を理解し、知識や技能を身につけている。

＜思考力・判断力・表現力＞
・こどもの教育や保育の様々な問題について、知識や情報をもとにして、多面的に考えることができる。
・自分の考えを整理し、口頭・文章等によってわかりやすく説明することができる。

＜主体性を持って多様な人々と協働して学ぶ態度＞
・教育・保育領域の学びに関心を持ち、問いを持って自ら探究し続けることができる。
・リーダーシップを発揮し、他者と協調・協働して社会に貢献したいという目的意識・態度を有している。

大規模災害における特別措置

東京家政学院大学では大規模災害に遭われた受験生を対象に、次のような特別措置を行いますので、出願前に必ずご確認ください。

◆対象者

（1）対象となる災害の災害救助法適用地域に居住している者
（2）対象となる災害により、災害救助法適用地域外に避難している者

◆対象入試

本学において 2026 年 4 月 1 日から 2027 年 3 月 31 日までに実施する入試

◆措置内容

（1）入学検定料免除
全額免除
（2）入学金及び学納金免除
家屋の被災状況と被災による家計支持者の収入の変化状況で免除内容を決定

収入状況 / 家屋被災状況	収入喪失	収入激減	変化なし
全壊	入学金全額免除及び入学年度の授業料・施設設備資金を全額免除	入学金全額免除及び入学年度の授業料・施設設備資金を全額免除	入学金全額免除及び入学年度の授業料・施設設備資金を全額免除
半壊	入学金全額免除及び入学年度の授業料・施設設備資金を全額免除	入学金全額免除及び入学年度の授業料・施設設備資金の 2 分の 1 を免除	入学金全額免除及び入学年度の授業料・施設設備資金の 2 分の 1 を免除
一部損壊	入学金全額免除及び入学年度の授業料・施設設備資金を全額免除	入学金全額免除及び入学年度の授業料・施設設備資金の 2 分の 1 を免除	対象としない
被害なし	入学金全額免除及び入学年度の授業料・施設設備資金を全額免除	入学金全額免除及び入学年度の授業料・施設設備資金の 2 分の 1 を免除	対象としない

◆申請方法・書類

（1）入学検定料免除
各入試の出願期間内に以下の①②を出願書類に同封し、申請すること。
なお、出願時には入学検定料を納入すること。
①入学検定料免除申請書（4 ページ）
②罹災証明書のコピー
※避難等で、現住所が災害救助法適用地域と異なる受験生については、必ずそれを証明する書類を出願書類に同封すること。
（2）入学検定料免除、入学金及び学納金免除
各入試の出願期間内に、以下の①～④を出願書類に同封し、申請すること。
なお、出願時には入学検定料を納入すること。
①入学検定料免除申請書（4 ページ）
②入学金及び学納金免除申請書（5 ページ）
③罹災証明書のコピー
④家計支持者の年収を示す 2025 年度の源泉徴収票、2025 年度の確定申告書の控え、または直近の収入状況がわかる書類（給与明細）のコピー等
※避難等で、現住所が災害救助法適用地域と異なる受験生については、必ずそれを証明する書類を出願書類に同封すること。

◆審査・発表方法

（１）入学検定料免除

申請書類により審査を行い、合否に関係なく審査結果は合格発表日以降に郵送する。

（２）入学金及び学納金免除

申請書類により審査を行い、審査結果及び免除内容を合格通知書に同封し、郵送する。

◆注意事項

・対象となる災害救助法適用地域は本学ホームページを参照すること。
・申請時に書類が同封されていない場合は、審査の対象外とする。
・避難等で、現住所が災害救助法適用地域と異なる場合に提出する住所変更証明書類は１通でよい。
・申請時に提出された書類は返却しない。

※申請書類は必要に応じて、追加提出を求める場合がある。
なお、証明書等が提出できない場合には、出願前に必ずアドミッションオフィス（０３－３２６２－２２５８）へ連絡すること。

受験番号 ※記入不要	

入学検定料免除申請書

（大規模災害における特別措置）

西暦　　年　　月　　日

東京家政学院大学学長 殿

2027年度入学試験受験に際し、入学検定料の免除を申請します。

受験者氏名　　㊞

入試種別　出願する入試種別に◯をつけてください。

アサーティブ入試　／　探Q入試

小論文・外部検定利用入試　／　学校推薦型選抜

一般選抜　／　特別選抜試験（社会人・海外帰国子女）

編入学試験　／　学士入学試験

志望学科　第１志望の学科に◯をつけてください。

現代家政学科　　人間栄養学科

生活共創学科　　こども教育学科

被災時居住住所	〒
被災時所属高等学校名 （卒業学校名）	
現住所・連絡先	〒 TEL.

〈返金振込先〉

＿＿＿＿＿＿＿＿＿＿銀行　＿＿＿＿＿＿＿＿＿＿支店

口座番号　当座・普通　＿＿＿＿＿＿＿＿＿＿

フリガナ

口座名義　＿＿＿＿＿＿＿＿＿＿㊞

※振込口座の名義は、受験者本人または家族（保護者・祖父母・兄姉等）の名義とする。

このページをコピーして使用してください。

入学金及び学納金免除申請書
（大規模災害における特別措置）

東京家政学院大学　学長　殿

フリガナ		受験番号 ※記入不要	
受験者氏名		第１志望	学部
生年月日	西暦　　年　　月　　日		学科
学校名 （卒業学校名）			
受験者住所	〒　　TEL.		
避難先住所	〒　　TEL.		
保護者等住所	〒　　TEL.		

申請理由	

添付書類

以上のとおり、記載事項に相違ありません。　　受験者氏名　　㊞

西暦　　年　　月　　日　　保護者等氏名　　㊞

【注意事項】

１．本申請書は、各入試の出願書類に同封し、提出してください。
　１つの封筒に複数日程（試験日）の出願書類を同封する場合、本申請書及び証明書は１式のみで構いません。
２．災害等で避難をされている方は、「受験者住所」欄に避難前の住所を、「避難先住所」欄に避難先の住所を記入してください。
３．「申請理由」欄には、申請理由を記入してください。
４．「添付書類」欄には、罹災証明書、源泉徴収票等の年収を示す証明書として同封した書類（コピー）の名称を記入してください。
　証明書類が同封されていない場合は、審査対象外になります。
５．お送りいただいた本申請書の個人情報は、この用途以外には使用いたしません。また、第三者への開示・提供は一切いたしません。

このページをコピーして使用してください。

選抜基準・募集人員・入試日程

◆選抜基準

・学力の３要素と各入試の選抜基準（入試ごとに重視する要素）

	知識・技能	思考力・判断力・表現力	主体性を持って多様な人々と協働して学ぶ態度
総合型選抜	○	◎	◎
学校推薦型選抜	◎	○	◎
一般選抜	◎	○	○

※各入試の募集人員は目安であり、本学での勉学に必要な学力を有さないと判定した場合は、この限りではない。

◆募集人員

【総合型選抜（アサーティブ入試、探Q入試、小論文・外部検定利用入試）・学校推薦型選抜・一般選抜】

学部・学科・コース			総合型選抜※2	学校推薦型選抜※2		一般選抜		計	
				Ⅰ期	Ⅱ期	Ⅰ期	Ⅱ期		
現代生活学部	現代家政学科		46	65		19		130	
人間栄養学部	人間栄養学科		43	70		27		140	
生活共創学部	生活共創学科	生活イノベーションコース※1及び住環境デザインコース※1	16	25		9		50	90
		食科学コース	13	20		7		40	
	こども教育学科		16	25		9		50	

※１　生活イノベーションコース及び住環境デザインコースは、コースごとの定員は設定しない。
※２　総合型選抜及び学校推薦型選抜の募集人員は、男子枠も含めた人員。

【特別選抜試験（社会人・海外帰国子女）・私費外国人留学生試験】

学部・学科・コース			社会人特別選抜試験		海外帰国子女特別選抜試験		私費外国人留学生試験	
			Ⅰ期	Ⅱ期	Ⅰ期	Ⅱ期	Ⅰ期	Ⅱ期
現代生活学部	現代家政学科		若干名	若干名	若干名	若干名	若干名	若干名
人間栄養学部	人間栄養学科		若干名	若干名	若干名	若干名	―	―
生活共創学部	生活共創学科	生活イノベーションコース及び住環境デザインコース	若干名	若干名	若干名	若干名	若干名	若干名
			若干名	若干名	若干名	若干名	若干名	若干名
		食科学コース	若干名	若干名	若干名	若干名	若干名	若干名
	こども教育学科		若干名	若干名	若干名	若干名	若干名	若干名

【編入学試験・学士入学試験】※1 ※2

学部・学科・コース			編入学試験		学士入学試験	
			Ⅰ期	Ⅱ期	Ⅰ期	Ⅱ期
現代生活学部	現代家政学科		若干名	若干名	若干名	若干名
人間栄養学部	人間栄養学科		若干名	若干名	若干名	若干名
生活共創学部	生活共創学科	生活イノベーションコース及び住環境デザインコース	若干名	若干名	若干名	若干名
			若干名	若干名	若干名	若干名
		食科学コース	若干名	若干名	若干名	若干名
	こども教育学科		若干名	若干名	若干名	若干名

※１　編入学試験・学士入学試験での入学者は、３年次に編入学する。
※２　欠員募集。

◆エントリー日程

エントリー種別	日程	エントリー期間 ※1	成果検証日	結果発送日	評価方法
アサーティブ プログラム成果検証	Ⅰ期	8月24日(月)～ 9月4日(金)	9月12日(土)	9月15日(火)	「基礎学力適性検査」「グループディスカッション」「面談」による総合的評価
	Ⅱ期	11月24日(火)～12月4日(金)	12月12日(土)	12月15日(火)	
エントリー種別	**日程**	**エントリー期間 ※1**	**面談日**	**結果発送日**	**評価方法**
探Q入試エントリー	—	9月18日(金)～10月2日(金)	10月10日(土)または 10月11日(日)	10月14日(水)	「提出書類」「面談」による総合的評価

※1　受付期間(最終日の消印有効)。

◆入試日程

入試種別	日程	出願期間※1	試験日	合格発表日	入学手続締切日
総合型選抜 アサーティブ入試	Ⅰ期	9月28日(月)～10月16日(金)	出願書類による判定 ※3	11月 2日(月)	11月13日(金)
	Ⅱ期	12月16日(水)～ 1月 8日(金)	出願書類による判定 ※3	1月12日(火)	1月22日(金)
総合型選抜 探Q入試	—	10月15日(木)～10月23日(金)	出願書類による判定 ※3	11月 2日(月)	11月13日(金)
総合型選抜 小論文・外部検定利用入試	Ⅰ期	1月12日(火)～ 1月27日(水) 窓口受付：1月28日(木)※2	2月10日(水)	2月15日(月)	2月26日(金)
	Ⅱ期	1月12日(火)～ 2月22日(月) 窓口受付：2月24日(水)※2	3月 5日(金)	3月 9日(火)	3月18日(木)
学校推薦型選抜	Ⅰ期	11月 2日(月)～11月12日(木) 窓口受付：11月13日(金)※2	11月21日(土)	12月 1日(火)	12月11日(金)
	Ⅱ期	11月24日(火)～12月 7日(月) 窓口受付：12月8日(火)※2	12月19日(土)	12月22日(火)	1月 8日(金)
一般選抜	Ⅰ期	12月21日(月)～ 1月14日(木) 窓口受付：1月15日(金)※2	1月23日(土)	1月26日(火)	2月 4日(木)
	Ⅱ期	2月 1日(月)～ 2月19日(金) 窓口受付：2月22日(月)※2	3月 1日(月)	3月 3日(水)	3月12日(金)
特別選抜試験 (社会人・海外帰国子女)	Ⅰ期	10月13日(火)～10月27日(火) 窓口受付：10月28日(水)※2	11月 7日(土)	11月10日(火)	11月27日(金)
	Ⅱ期	1月19日(火)～ 2月 4日(木) 窓口受付：2月5日(金)※2	2月17日(水)	2月19日(金)	3月 5日(金)
私費外国人留学生	Ⅰ期	10月 1日(木)～10月15日(木) 窓口受付：10月16日(金)※2	11月 7日(土)	11月10日(火)	11月27日(金)
	Ⅱ期	1月 7日(木)～ 1月20日(水) 窓口受付：1月21日(木)※2	2月17日(水)	2月19日(金)	3月 5日(金)
編入学・学士入学試験	Ⅰ期	10月13日(火)～10月27日(火) 窓口受付：10月28日(水)※2	11月 7日(土)	11月10日(火)	11月27日(金)
	Ⅱ期	1月19日(火)～ 2月 4日(木) 窓口受付：2月5日(金)※2	2月17日(水)	2月19日(金)	3月 5日(金)

※1　受付期間(最終日の消印有効)。
※2　窓口受付は、千代田三番町キャンパス(10：00～15：00)でのみ行う。
※3　出願後は出願書類による判定のみを行うため、来学の必要はない。
注：12月26日(土)～1月5日(火)は冬季休業期間となるため、入試に関する問い合わせは左記期間外にすること。

2026年度入試結果（第１志望合格のみ）

【現代生活学部】現代家政学科

入試種別		募集人員	エントリー者数	出願許可者数	出願者数	合格者数
総合型選抜〈アサーティブ入試〉	Ⅰ期	36	15	15	14	14
	Ⅱ期					
総合型選抜〈探Ｑ入試〉						
入試種別	**日程**	**募集人員**	**志願者数**	**受験者数**	**合格者数**	**競争率**
学校推薦型選抜 ※1	Ⅰ期	65	30	30	30	1.00
	Ⅱ期		1	1	1	1.00
一般選抜	A 方式Ⅰ期	15	18	18	13	1.38
	A 方式Ⅱ期		10	4	3	1.33
	B 方式Ⅰ期	10	2	2	2	1.00
	B 方式Ⅱ期		1	0	0	—
大学入学共通テスト利用選抜	Ⅰ期	4	7	7	6	1.17
	Ⅱ期		2	2	1	2.00

【人間栄養学部】人間栄養学科

入試種別		募集人員	エントリー者数	出願許可者数	出願者数	合格者数
総合型選抜〈アサーティブ入試〉	Ⅰ期	33	49	40	38	38
	Ⅱ期					
総合型選抜〈探Ｑ入試〉						
入試種別	**日程**	**募集人員**	**志願者数**	**受験者数**	**合格者数**	**競争率**
学校推薦型選抜 ※1	Ⅰ期	70	52	52	49	1.06
	Ⅱ期		4	4	4	1.00
一般選抜	A 方式Ⅰ期	20	59	59	43	1.37
	A 方式Ⅱ期		34	20	20	1.00
	B 方式Ⅰ期	10	2	1	1	1.00
	B 方式Ⅱ期		4	2	2	1.00
大学入学共通テスト利用選抜	Ⅰ期	7	48	48	46	1.04
	Ⅱ期		17	17	17	1.00

【生活共創学部】生活共創学科 生活イノベーションコースおよび住環境デザインコース

入試種別		募集人員	エントリー者数	出願許可者数	出願者数	合格者数
総合型選抜〈アサーティブ入試〉	Ⅰ期	12	2	2	2	2
	Ⅱ期					
総合型選抜〈探Ｑ入試〉						
入試種別	**日程**	**募集人員**	**志願者数**	**受験者数**	**合格者数**	**競争率**
学校推薦型選抜 ※1	Ⅰ期	25	4	4	4	1.00
	Ⅱ期		4	4	4	1.00
一般選抜	A 方式Ⅰ期	6	3	3	1	3.00
	A 方式Ⅱ期		2	1	1	1.00
	B 方式Ⅰ期	4	0	0	0	—
	B 方式Ⅱ期		0	0	0	—
大学入学共通テスト利用選抜	Ⅰ期	3	4	4	3	1.33
	Ⅱ期		3	3	2	1.50

【生活共創学部】生活共創学科 食科学コース

入試種別		募集人員	エントリー者数	出願許可者数	出願者数	合格者数
総合型選抜〈アサーティブ入試〉	Ⅰ期	10	7	7	7	7
	Ⅱ期					
総合型選抜〈探Ｑ入試〉						
入試種別	**日程**	**募集人員**	**志願者数**	**受験者数**	**合格者数**	**競争率**
学校推薦型選抜 ※1	Ⅰ期	20	13	13	13	1.00
	Ⅱ期		3	3	3	1.00
一般選抜	A 方式Ⅰ期	5	5	5	2	2.50
	A 方式Ⅱ期		2	1	1	1.00
	B 方式Ⅰ期	3	1	1	1	1.00
	B 方式Ⅱ期		1	0	0	—
大学入学共通テスト利用選抜	Ⅰ期	2	5	5	3	1.67
	Ⅱ期		1	1	0	—

【生活共創学部】こども教育学科

入試種別		募集人員	エントリー者数	出願許可者数	出願者数	合格者数
総合型選抜〈アサーティブ入試〉	Ⅰ期	12	9	9	9	9
	Ⅱ期					
総合型選抜〈探Ｑ入試〉						
入試種別	**日程**	**募集人員**	**志願者数**	**受験者数**	**合格者数**	**競争率**
学校推薦型選抜 ※1	Ⅰ期	25	9	9	9	1.00
	Ⅱ期		0	0	0	—
一般選抜	A 方式Ⅰ期	6	4	4	2	2.00
	A 方式Ⅱ期		0	0	0	—
	B 方式Ⅰ期	4	1	1	1	1.00
	B 方式Ⅱ期		0	0	0	—
大学入学共通テスト利用選抜	Ⅰ期	3	5	5	5	1.00
	Ⅱ期		3	3	3	1.00

※１　学校推薦型選抜については、指定校推薦も含みます。
※２　一般選抜Ａ方式Ⅰ期の志願者数・受験者数・合格者数については、総合型選抜・学校推薦型選抜合格者を除きます。

総合型選抜 アサーティブ入試

※総合型選抜 アサーティブ入試は、アサーティブプログラムの成果検証修了者のみ出願ができる。アサーティブプログラムについては12ページを参照すること。

◆出願資格（一般枠）（男子枠）

アサーティブプログラムにおいて、ガイダンスを１回以上受け、かつ 2026 年４月以降に個別面談を１回以上受けた者で、次の（１）～（４）のいずれか１つに該当し、かつ、（ア）（イ）の条件を満たす者

（１）高等学校もしくは中等教育学校を卒業した者、または 2027 年３月卒業見込みの者
（２）通常の課程による 12 年の学校教育を修了した者、または 2027 年３月修了見込みの者
（３）専修学校の高等課程（修業年限が３年以上であること、その他の文部科学大臣が定める基準を満たすものに限る。）で文部科学大臣が別に指定するものを文部科学大臣が定める日以後に修了した者、または 2027 年３月 31 日までに修了見込みの者
（４）高等学校卒業程度認定試験に合格した者、または 2027 年３月 31 日までに合格見込みの者で、2027 年３月 31 日までに 18 歳に達する者
（ア）本学を第１志望とし、誠実で学習意欲があり、合格後必ず本学へ入学する意思のある者
（イ）アサーティブプログラム修了認定書を提出できる者

※男子枠については男子のみ出願可能
※男子枠についてはアサーティブ入試Ⅰ期のみ実施

◆実施学科

現代生活学部 現代家政学科
人間栄養学部 人間栄養学科
生活共創学部 生活共創学科 生活イノベーションコース・住環境デザインコース・食科学コース
こども教育学科

◆選考方法

アサーティブプログラム成果検証の結果、出願書類により、総合判定する。
※出願後は書類による判定のみを行うため、来学の必要はない。

◆出願期間等

Ⅰ期（一般枠・男子枠）

出願期間	2026 年９月 28 日（月）～ 2026 年 10 月 16 日（金）消印有効
合格発表日	2026 年 11 月２日（月）合否案内サービスにて発表（54 ページ参照） また、合格者には、後日合格通知書及び「入学時学納金等の納入要領」を郵送する。
入学手続締切日	2026 年 11 月 13 日（金） 入学時学納金等は金融機関振込とする。 なお、入学手続を完了しない場合は入学を許可しない。 ※入学手続完了者には、入学前学習を実施する。

Ⅱ期（一般枠）

出願期間	2026 年 12 月 16 日（水）～ 2027 年１月８日（金）消印有効
合格発表日	2027 年１月 12 日（火）合否案内サービスにて発表（54 ページ参照） また、合格者には、後日合格通知書及び「入学時学納金等の納入要領」を郵送する。
入学手続締切日	2027 年１月 22 日（金） 入学時学納金等は金融機関振込とする。 なお、入学手続を完了しない場合は入学を許可しない。 ※入学手続完了者には、入学前学習を実施する。

◆出願書類

出願書類については 42 ページ以降を参照のこと。

◆出願上の注意

アサーティブ入試の出願には、事前にアサーティブプログラムの成果検証を受け、修了認定を受けていることが必要。アサーティブプログラムの修了を認定された者が出願を希望する場合は、出願期間内に本学インターネット出願サイトにて出願登録を行った後、必要な書類を印刷し、調査書と合わせて郵送すること。
なお、出願書類郵送後は、他大学及び本学他学科等への併願はできない（専願）。

◆ KVA スカラシップ制度（特待生認定）について

【ＫＶＡスカラシップＡＬＬ】

総合型選抜 アサーティブ入試で合格し、入学手続きを完了した者は、「ＫＶＡスカラシップＡＬＬ」の判定を行う一般選抜Ⅰ期（２科目受験型）に出願することができる。

対　象　入　試：一般選抜Ⅰ期（２科目受験型）
認　　定　　数：現代生活学部…６名、人間栄養学部…６名
　　生活共創学部…６名　　計 18 名
出願できる学科：総合型選抜 アサーティブ入試で合格し、入学手続きを完了した学科（第２・３志望は設定できない）
入 学 検 定 料：５,000 円
認　定　基　準：一般選抜Ⅰ期（２科目受験型）全受験者の成績上位 20 ％以内であること。
免　除　内　容：授業料最大４年間免除
　　※２年次以降の授業料免除については、別に定める授業料免除のための継続条件に基づいて毎年審査を行い、条件を満たした場合に該当となる。

「ＫＶＡスカラシップＡＬＬ」に認定された場合は、既納の入学時学納金等のうち、授業料を返還する。
返還方法は、「ＫＶＡスカラシップＡＬＬ」認定者に送付する書類を参照すること。

※一般選抜Ⅰ期（２科目受験型）で、「ＫＶＡスカラシップＡＬＬ」に認定されなかった場合でも、総合型選抜アサーティブ入試の合格は無効にならない。

◆特別入試制度（男子枠）導入の背景

本学の専門分野である「家政学」は、より良い生活を実現するための知識や技術を研究する学問です。家政学は現代社会において求められるさまざまなスキルを身につけることができ、衣食住をはじめとした日常生活に関連するあらゆるものを研究対象としています。

最近では新型コロナウイルス感染症拡大を機に、リモートワークの導入が進み、働く場所にとらわれない多様な働き方が社会に浸透しました。私たちの生活や働き方も多様化してきていますが、こうした社会の変化に対応し、より良い暮らしを提案するために必要な力を身につけることができる家政学は、性別に関係なく重要な学問です。

家政学はかつて、女性特有の学問と見なされがちでした。

本学も家政学を領域とする教育機関として、長年にわたり女性の教育を支援してきましたが、家政学が男性にとっても重要な分野であることを考慮し、令和８年度から全学共学となりました。

本学は、多様な職業選択やライフスタイルを男女平等に享受できる社会の実現をめざし、その一環として「学生の多様性の促進と学部の活性化」、「優れた学生の獲得」、「学部におけるジェンダーバランスの向上」を期待し、特に「家政学」に強い関心を持ち、学ぶ意欲を示す男子に対して特別入試制度を設けます。

◆アサーティブプログラムの成果検証　エントリー書類

以下の書類をそろえてエントリー締切日までに郵送すること。

（1）エントリーシート

・本学ホームページから印刷したものを使用し、黒ボールペン（油性のみ、消せるタイプは不可）を用い、必要事項を記入すること。
・写真（タテ４cm×ヨコ３cm）は、カラー・白黒のどちらでも構わない。無帽、上半身正面が鮮明に写っているもので、写真の裏面にエントリー学科及び氏名を記入し、貼りつけること。
・エントリー学科の希望する成果検証日を１つ選択し、□にチェックをつけること。

（2）志望理由書

・本学ホームページから印刷したものを使用し、黒ボールペン（油性のみ、消せるタイプは不可）を用い、以下の項目について800字以内で記述すること（書き方は自由）。
①東京家政学院大学の志望学科への志望動機

②志望学科で学びたいこと
③大学卒業後、志望学科での学びをどのように活かしたいか

（3）MANABOSS 学習認定証明書（ゴールドまたはシルバー）※提出は任意

・MANABOSS システムの各科目における解答数に応じて発行される学習認定証明書がある場合は、MANABOSS システムから印刷して同封すること。最大で 10 点加点される（13 ページ参照）。

◆エントリー書類の郵送について

（1）封筒は必ずＡ４タテ型（角２）を使用すること。
（2）封筒には必ず氏名、郵便番号、住所、エントリーする学科を明記すること。
（3）エントリーに必要な書類がそろっていない場合には、エントリーを受け付けない。
（4）エントリーの受付期間は期によって異なるので、必ず 12 ページのフローチャートを確認すること。
（5）郵便局窓口で「簡易書留、速達」で郵送すること。

◆注意事項

（1）複数の学科に同時エントリーすることはできない。ただし、アサーティブプログラムの成果検証結果において、修了認定書が取得できなかった場合には、次の期以降に再度エントリーすることができる。その際は、エントリー学科を変更しても構わない。
（2）原則として、エントリー書類は返却しない。
（3）エントリーに費用はかからない。

速　達

102-8341
東京都千代田区三番町22番地

東京家政学院大学
アドミッションオフィス　御中

総合型選抜アサーティブ入試
エントリー書類在中

簡易書留

注：重要な書類の送付のため、郵便の際は必ず郵便局の窓口で「簡易書留、速達」にて郵送すること。
このページをコピーして、宛名として使用すること。

◆アサーティブ入試フローチャート

エントリーまでに必ず１回はアサーティブガイダンスを受け、２026年４月以降に個別面談を受けること。

アサーティブプログラムの成果検証 エントリー時に提出する書類 P10「アサーティブプログラムの成果検証エントリー書類」参照　※エントリー時に入学検定料は不要。	**〈エントリー書類〉** （全学科共通） エントリーシート・志望理由書・ MANABOSS学習認定証明書（ゴールドまたはシルバー） ※ MANABOSS学習認定証明書は提出できる者のみ。
アサーティブプログラムの成果検証 エントリー受付期間（消印有効）	Ⅰ期：８月24日（月）～９月４日（金） Ⅱ期：11月24日（火）～12月４日（金） ※エントリー者には成果検証日時等を記載した通知を送付する。
成果検証日※ 通知に記載された日時に来学すること。 ※成果検証方法は下記「アサーティブプログラムの成果検証（修了認定）の流れ」参照	Ⅰ期：９月12日（土） Ⅱ期：12月12日（土）
会場 成果検証会場は学科により異なる。	Ⅰ期：現代家政学科・人間栄養学科…千代田三番町キャンパス 生活共創学科・こども教育学科…町田キャンパス Ⅱ期：全学科…千代田三番町キャンパス
成果検証結果発送日 修了を認定された場合→本人・学校に通知。 修了を認定されなかった場合→本人にのみ通知。	Ⅰ期：９月15日（火） Ⅱ期：12月15日（火）
アサーティブ入試出願期間（消印有効） 本学インターネット出願サイトで出願登録のうえ、必要書類を郵送すること。出願時に入学検定料（30,000円）の納入が必要。	Ⅰ期：９月28日（月）～10月16日（金） Ⅱ期：12月16日（水）～１月８日（金） ※出願後は出願書類による判定のみを行うため、来学の必要はない。
合格発表日	Ⅰ期：11月２日（月） Ⅱ期：１月12日（火）
入学手続締切日	Ⅰ期：11月13日（金） Ⅱ期：１月22日（金）
入学前学習	入学手続完了者に対し、入学前学習を実施する （内容は学科により異なる）

◆アサーティブプログラムの成果検証（修了認定）の流れ

【基礎学力適性検査】

（１）解答科目：「国語」「英語」「数学」のうち、２科目を当日会場にて選択し解答（マークシート）すること。
（２）解 答 数：１科目につき、25 問（合計 50 問）
（３）解答時間：２科目で 60 分
（４）出題範囲：MANABOSSの中にある「国語」「英語」「数学」のうち、選択した２科目から各25問を出題する。
ただし、「英語」の Obest 英語、NGSL 英語の問題は除く。

【グループディスカッション】

（１）人　　数：志望学科を問わず、１グループ５～６名で編成し、ディスカッションする。
（２）試験時間：30 分（試験官の説明５分、シンキングタイム５分、ディスカッション 20 分）
（３）テ ー マ：全学科共通のテーマとする。

【面談】

（１）面談方法：エントリー者１名に対し、２名の教職員で個人面談（１回）を行う。
（２）面談内容：「志望理由書」を中心に行い、本学で学ぶ理由が明確であるか、学ぶ意欲を持っているかなどを確認する。

（3）面談時間：約 15 分間行う。

【MANABOSS 総解答数による加点】

（1）加点条件：シルバーまたはゴールドの学習認定証明書を提出した者に限り加点する。

（2）加点内容：◇シルバー学習認定証明書
「国語」「英語」「数学」の 3 科目を各 200 問、合計 600 問解答すると発行される。
◇ゴールド学習認定証明書
「国語」「英語」「数学」の 3 科目を各 300 問、合計 900 問解答すると発行される。

（3）加点点数：◇シルバー学習認定証明書提出者 5 点
◇ゴールド学習認定証明書提出者 10 点

【評価の方法】

「基礎学力適性検査」「グループディスカッション」「面談」をもとに、結果を総合的に評価し、アサーティブプログラムの修了認定者を決定する。

アサーティブプログラムの成果検証の結果については、認定の可否にかかわらず、成果検証を受けた全員に通知する。

（1）配　　点：基礎学力適性検査（100）＋グループディスカッション（50）＋面談（50）＋ MANABOSS加点（10）＝ 210 点

（2）評価内容：本学建学の精神、アドミッションポリシーに基づき、提出された書類及び基礎学力適性検査、グループディスカッション、面談を通じて、学力の 3 要素（知識・技能、思考力・判断力・表現力、主体性・多様性・協働性）を多面的・総合的に評価する。
また、志望動機（本学で学ぶ明確な理由）、志望学科への理解度、学ぶ意欲等も合わせて評価する。

総合型選抜 探Q入試

※総合型選抜 探Q入試は、事前のエントリーが必要となる。
出願は、出願を許可された者のみできる。

◆出願資格

次の（1）～（4）のいずれか1つに該当し、かつ（ア）（イ）の条件を満たす者

（1）高等学校もしくは中等教育学校を卒業した者、または2027年3月卒業見込みの者
（2）通常の課程による12年の学校教育を修了した者、または2027年3月修了見込みの者
（3）専修学校の高等課程（修業年限が3年以上であること、その他の文部科学大臣が定める基準を満たすものに限る。）で文部科学大臣が別に指定するものを文部科学大臣が定める日以後に修了した者、または2027年3月31日までに修了見込みの者
（4）高等学校卒業程度認定試験に合格した者、または2027年3月31日までに合格見込みの者で、2027年3月31日までに18歳に達する者
（ア）本学を第1志望とし、誠実で学習意欲があり、合格後必ず本学へ入学する意思のある者
（イ）出願前に所定の面談等を受け、出願を許可された者

◆実施学科

【課題探究型】
現代生活学部 現代家政学科
人間栄養学部 人間栄養学科
生活共創学部 生活共創学科 生活イノベーションコース・住環境デザインコース・食科学コース
こども教育学科

◆選考方法

面談等の結果、出願書類により、総合判定する。
※出願後は書類による判定のみを行うため、来学の必要はない。

◆出願期間等

【課題探究型】

出　願　期　間	2026年10月15日（木）～2026年10月23日（金）消印有効
合 格 発 表 日	2026年11月 2日（月）合否案内サービスにて発表（54ページ参照） また、合格者には、後日合格通知書及び「入学時学納金等の納入要領」を郵送する。
入学手続締切日	2026年11月13日（金） 入学時学納金等は金融機関振込とする。 なお、入学手続を完了しない場合は入学を許可しない。 ※入学手続完了者には、入学前学習を実施する。

◆出願書類

出願書類については42ページ以降を参照のこと。

◆出願上の注意

探Q入試の出願には事前に面談等を受け、出願を許可されることが必要。出願が許可された者は、出願期間内に本学インターネット出願サイトにて出願登録を行った後、必要な書類を印刷し、調査書と合わせて郵送すること。

なお、出願書類郵送後は、他大学及び本学他学科等への併願はできない（専願）。

◆KVAスカラシップ制度（特待生認定）について

【ＫＶＡスカラシップＡＬＬ】

総合型選抜 探Q入試で合格し、入学手続きを完了した者は、「ＫＶＡスカラシップＡＬＬ」の判定を行う一般選抜Ⅰ期（2科目受験型）に出願することができる。

対　象　入　試：一般選抜Ⅰ期（２科目受験型）
認　　定　　数：現代生活学部…６名、人間栄養学部…６名
　　生活共創学部…６名　　計 18 名
出願できる学科：総合型選抜 探Ｑ入試で合格し、入学手続きを完了した学科（第２・３志望は設定できない）
入 学 検 定 料：５,000 円
認　定　基　準：一般選抜Ⅰ期（２科目受験型）全受験者の成績上位 20 %以内であること。
免　除　内　容：授業料最大４年間免除
　※２年次以降の授業料免除については、別に定める授業料免除のための継続条件に基づいて毎年審査を行い、条件を満たした場合に該当となる。

「ＫＶＡスカラシップＡＬＬ」に認定された場合は、既納の入学時学納金等のうち、授業料を返還する。
返還方法は、「ＫＶＡスカラシップＡＬＬ」認定者に送付する書類を参照すること。

※一般選抜Ⅰ期（２科目受験型）で、「ＫＶＡスカラシップＡＬＬ」に認定されなかった場合でも、総合型選抜探Ｑ入試の合格は無効にならない。

◆探Ｑ入試　エントリー書類

（１）エントリーシート

・本学ホームページから印刷したものを使用し、黒ボールペン（油性のみ、消せるタイプは不可）を用い、必要事項を記入すること。

（２）志望理由書

・本学ホームページから印刷したものを使用し、黒ボールペン（油性のみ、消せるタイプは不可）を用い、以下の項目について800字以内で記述すること（書き方は自由）。
①東京家政学院大学の志望学科への志望動機
②志望学科で学びたいこと
③大学卒業後、志望学科での学びをどのように活かしたいか
※現代家政学科は志望理由書の提出は不要。

（３）課題

・学科により異なるので、17 ～ 20 ページに記載されている提出の形式や注意事項を必ず確認すること。形式に沿って作成されていない場合には、採点されないことがある。
・現代家政学科にエントリーする者は、指定された日程のオープンキャンパスに参加する必要があるので、17 ページの【探Ｑ入試対象オープンキャンパス】で必ずオープンキャンパスの日程を確認すること。

（４）調査書（人間栄養学部 人間栄養学科のみ）

・人間栄養学部人間栄養学科にエントリーする者は、エントリー時に調査書を必ず提出すること（高等学校、中等教育学校の卒業生及び専修学校の高等課程修了者も同様）。調査書はエントリーする時点で提出できるもの（高校２年修了時の成績でも可）を提出すること。調査書が提出できない者は、エントリーできない（既卒者は、エントリー前に必ず出身高校で調査書が発行できるか確認すること）。
※高等学校卒業程度認定試験合格者のエントリーは受け付けるので、提出書類については、事前にアドミッションオフィスまで問い合わせること。

◆エントリー書類の郵送について

（１）エントリーについては、16 ページ「探Ｑ入試（課題探究型）フローチャート」を確認すること。
（２）封筒は必ずＡ４タテ型（角２）を使用すること。
（３）封筒には必ず氏名、郵便番号、住所、エントリーする学科を明記すること。
（４）エントリーに必要な書類がそろっていない場合は、エントリーは受け付けない。
（５）郵便局窓口で「簡易書留速達」で郵送すること。

◆注意事項

（１）複数の学科に同時エントリーすることはできない。ただし、出願許可判定結果が不許可だった場合には、同じ総合型選抜のアサーティブプログラム成果検証Ⅱ期にエントリーすることができる。その際は、エントリー学科を変更しても構わない。
（２）原則として、エントリー書類は返却しない。
（３）エントリーに費用はかからない。

速　達

102-8341
東京都千代田区三番町22番地

東京家政学院大学
アドミッションオフィス　御中

総合型選抜 探Q入試
エントリー書類在中

簡易書留

注：郵便の際は必ず郵便局の窓口で「簡易書留速達」にて郵送すること。
　　このページをコピーして、宛名として使用すること。

◆探Q入試（課題探究型）フローチャート

エントリー書類 15 ページ「探 Q 入試 エントリー書類」参照 ※エントリー時に入学検定料は不要。	**〈現代家政学科〉** エントリーシート・学科紹介ワークシート **〈人間栄養学科・生活共創学科・こども教育学科〉** エントリーシート・志望理由書・課題・調査書 ※調査書は人間栄養学科のみ。 ※課題等の詳細は 17 ～ 20 ページ参照。
エントリー受付期間（消印有効）	9 月 18 日（金）～ 10 月 2 日（金） ※エントリー者には面談日時等を記載した通知を送付する。
面談日 通知に記載された日時に来校すること。	10 月 10 日（土）または 10 月 11 日（日）
会場	千代田三番町キャンパス
出願許可判定結果発送日 許可の場合 → 本人・学校に通知。 不許可の場合 → 本人にのみ通知。	10 月 14 日（水）
出願期間（消印有効） 本学インターネット出願サイトで 出願登録のうえ、必要書類を郵送すること。 出願時に入学検定料（30,000 円）の納入が必要。	10 月 15 日（木）～ 10 月 23 日（金） ※出願後は出願書類による判定のみを行うため、来学の必要はない。
合格発表日	11 月 2 日（月）
入学手続締切日	11 月 13 日（金）
入学前学習	入学手続完了者に対し、入学前学習を実施する （内容は学科により異なる）

現代生活学部 現代家政学科〈課題〉

【課題】

探Ｑ入試対象日程のオープンキャンパスで現代家政学科の学科紹介に参加し、学科紹介時に配付される「学科紹介ワークシート」を作成すること。

【探Ｑ入試対象オープンキャンパス】

千代田三番町キャンパスにて実施する、4 月 26 日（日）、6 月 14 日（日）、7 月 26 日（日）、8 月 2 日（日）、8 月 21 日（金）、8 月 22 日（土）、9 月 6 日（日）のオープンキャンパス

※課題についての注意

・学科紹介ワークシート：〔表面〕穴埋め式（一部記述式）で学科紹介の内容をまとめること。
〔裏面〕学科への理解を深める課題を記述すること。

・全ての表記には黒ボールペン（油性のみ、消せるタイプは不可）を使用すること。

◆面談の方法

指定された日時に来校すること。

（1）面談方法：エントリー者 1 名に対し、2 名の教員で個人面談（1 回）を行う。
（2）面談内容：学科紹介ワークシートに記述された内容及び学科への理解を深める課題について質問する。
（3）面談時間：約 25 分間
（4）面談室に資料の持ち込みは認めない。ただし、現代家政学科は提出した学科紹介ワークシートの写しのみ面談室への持ち込みを認める。

◆評価の方法

「学科紹介ワークシート」「面談」をもとに、結果を総合的に評価し、出願許可者を決定する。
出願許可判定結果については、許可・不許可にかかわらず、面談を受けた全員に通知する。

（1）配　　点：学科紹介ワークシート（40）＋面談（60）＝ 100 点
（2）評価内容：学科紹介ワークシートは以下のポイントを中心に評価する。
・学科紹介の内容が適切に学科紹介ワークシートにまとめられているか。
・学科への理解を深める課題について、自分なりに情報収集、分析等を行ったうえで記述されているか。

面談では以下のポイントを中心に評価する。
・学科紹介を通じて志望学科の学びを理解しているか。
・学科への理解を深める課題について、適切に説明等ができているか。また課題に関する質問に対して的確に回答ができているか。

人間栄養学部 人間栄養学科〈課題〉

【課題】

次の単語の中から、3つ以上を選んで、「食」について、あなたの考えを1,200字以内で記述すること。
なお、本文の最後に100字程度のまとめを入れること。
単語：「健康」、「生活習慣病」、「栄養」、「教育」、「安全」、「食糧」、「農業」、「食文化」、「環境」

※課題についての注意
・本文は、市販の原稿用紙（A4サイズ、横書き400字詰め）、または本学ホームページから「原稿用紙（総合型選抜用）」を印刷したものに記述すること。
・下の記入例を参考にすること。
・全ての表記には黒ボールペン（油性のみ、消せるタイプは不可）を使用すること。
・表紙に氏名、タイトル、使用した単語を明記し、文中の単語には黒ボールペン（油性のみ。消せるタイプは不可）にてアンダーラインを引くこと。

記入例（表紙）



記入例（本文）
（ページ番号は3枚全てに記入）

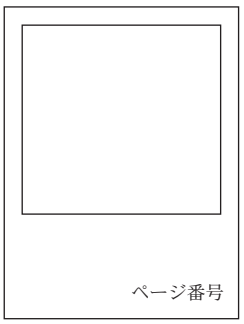

◆面談の方法

指定された日時に来校すること。
（1）面談方法：エントリー者1名に対し、2名の教員で個人面談（1回）を行う。
（2）面談内容：最初に課題について約5分間のスピーチをし、引き続き「志望理由書」「課題」を中心に面談を行う。
次に、高等学校までの学習内容ならびに食と健康に関する一般常識について面談を行う。
面談は互いの理解を深めることを目的とする。
（3）面談時間：約25分間

◆評価の方法

（1）配　　点：志望理由書（15）＋課題（20）＋面談（60）＋調査書（5）＝100点
（2）評価内容：本学建学の精神、アドミッションポリシーに基づき、提出された書類及び面談（スピーチなどを含む）を通じて、学力の3要素（知識・技能、思考力・判断力・表現力、主体性・多様性・協働性）を多面的・総合的に評価する。
また、志望動機、学科内容の理解度と志望内容の適合度等も合わせて評価する。

「志望理由書」「課題」「面談」「調査書」をもとに、結果を総合的に評価し、出願許可者を決定する。
出願許可判定結果については、許可・不許可にかかわらず、面談を受けた全員に通知する。

生活共創学部 生活共創学科（全コース共通）〈課題〉

【課題】

持続可能な生活を送る上で、あなたが今一番問題だと思っていることを示し、それに対してあなたが現在取り組んでいること、またはこれから取り組みたいと思うことを 800 字以内で記述すること。

※課題についての注意

・市販の原稿用紙（A４サイズ、横書き 400 字詰め）、または本学ホームページから「原稿用紙（総合型選抜用）」を印刷したものに記述すること。
・図表や写真などを加えたい場合は、課題について記述している用紙とは別の用紙（A４サイズ２枚以内）に貼り付け、または印字したものを提出すること。
・自筆（手書き）によるものとする。下の記入例を参考にすること。
・全ての表記には黒ボールペン（油性のみ、消せるタイプは不可）を使用すること。

記入例
（氏名・ページ番号は全ての用紙に記入）

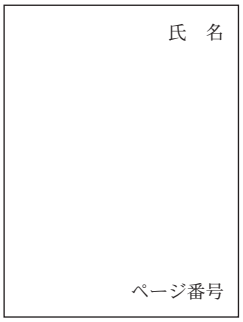

◆面談の方法

指定された日時に来校すること。
（１）面談方法：エントリー者１名に対し、２名の教員で個人面談（１回）を行う。
（２）面談内容：「志望理由書」や「課題」を中心に行う。
（３）面談時間：約 25 分間

◆評価の方法

（１）配　　点：志望理由書（10）＋ 課題（30）＋ 面談（60）＝ 100 点
（２）評価内容：本学建学の精神、アドミッションポリシーに基づき、提出された書類及び面談を通じて、学力の３要素（知識・技能、思考力・判断力・表現力、主体性・多様性・協働性）を多面的・総合的に評価する。
また、志望動機、学科内容の理解度と志望内容の適合度等も合わせて評価する。

「志望理由書」「課題」「面談」をもとに、結果を総合的に評価し、出願許可者を決定する。
出願許可判定結果については、許可・不許可にかかわらず、面談を受けた全員に通知する。

生活共創学部 こども教育学科〈課題〉

【課題】

こどもの生活や教育について、あなたが興味を持っていること、または疑問に感じることを１つあげ、それをふまえてあなたが入学後に学びたいことを 800 字以内で記述すること。

※課題についての注意

・市販の原稿用紙（A4 サイズ、横書き 400 字詰め）、または本学ホームページから「原稿用紙（総合型選抜用）」を印刷したものに記述すること。
・自筆（手書き）によるものとする。下の記入例を参考にすること。
・全ての表記には黒ボールペン（油性のみ、消せるタイプは不可）を使用すること。

記入例

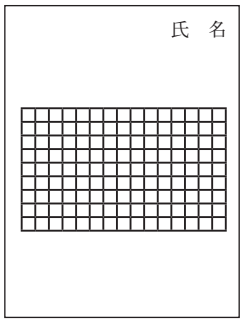

◆面談の方法

指定された日時に来校すること。

（１）面談方法：エントリー者１名に対し、２名の教員で個人面談（１回）を行う。
（２）面談内容：「志望理由書」や「課題」を中心に行う。
（３）面談時間：約 25 分間

◆評価の方法

（１）配　　点：志望理由書（10）＋ 課題（30）＋ 面談（60）＝ 100 点
（２）評価内容：本学建学の精神、アドミッションポリシーに基づき、提出された書類及び面談を通じて、学力の３要素（知識・技能、思考力・判断力・表現力、主体性・多様性・協働性）を多面的・総合的に評価する。
また、志望動機、学科内容の理解度と志望内容の適合度等も合わせて評価する。

「志望理由書」「課題」「面談」をもとに、結果を総合的に評価し、出願許可者を決定する。
出願許可判定結果については、許可・不許可にかかわらず、面談を受けた全員に通知する。

総合型選抜 小論文・外部検定利用入試

◆出願資格

次の（1）～（4）のいずれか 1 つに該当する者

（1）高等学校もしくは中等教育学校を卒業した者、または 2027 年 3 月卒業見込みの者

（2）通常の課程による 12 年の学校教育を修了した者、または 2027 年 3 月修了見込みの者

（3）専修学校の高等課程（修業年限が 3 年以上であること、その他の文部科学大臣が定める基準を満たすものに限る。）で文部科学大臣が別に指定するものを文部科学大臣が定める日以後に修了した者、または 2027 年 3 月 31 日までに修了見込みの者

（4）高等学校卒業程度認定試験に合格した者、または 2027 年 3 月 31 日までに合格見込みの者で、2027 年 3 月 31 日までに 18 歳に達する者

◆選考方法

本学が実施する**総合力試験（小論文、面接）の成績、学修計画書（本学所定の様式）及び出願書類**により、総合判定する。

配点：全学科 小論文（45）＋面接（40）＋学修計画書（15）＝ 100 点

※面接では出願時に提出する学修計画書のプレゼンテーション（発表）を行う。
面接室に学修計画書、資料の持ち込みは認めない。
ただし現代家政学科は提出した学修計画書の写しのみ面接室への持ち込みを認める。
なお、学修計画書の様式は、本学インターネット出願サイトでの出願登録・入学検定料の納入を完了すると印刷できるので、そちらを使用すること。

※小論文に代わり、実用英語技能検定（英検）及び日本漢字能力検定（漢検）の取得している級を得点換算することができる。なお、取得時期は問わない。また、小論文の得点と、外部検定を換算した得点のどちらか高い方を合否判定に使用することもできるので、出願登録時に「小論文のみ」「外部検定のみ」「小論文＋外部検定」のいずれかを選択すること。

級	英　検	漢　検
1 級	45 点	45 点
準 1 級	40 点	40 点
2 級	35 点	35 点
準 2 級プラス	33 点	
準 2 級	30 点	30 点

◆入学検定料免除制度

一般選抜と総合型選抜 小論文・外部検定利用入試では、1 回分の入学検定料（30,000 円）で複数回の出願が可能となる入学検定料免除制度があるので、複数回の出願を希望する者は「入学検定料免除制度」（53 ページ）を参照すること。

◆入試日程等

Ⅰ期

出願期間	［郵送受付］2027年 1月12日（火）～ 2027年 1月27日（水）消印有効 ［窓口受付］千代田三番町キャンパス 2027年 1月28日（木）【受付時間 10：00 ～ 15：00】
試験日時	2027年2月10日（水） 小論文を受験する者：小論文 10：30 ～ 11：30　面接 12：30 ～ 小論文を受験しない者：面　接 10：30 ～ 試験開始の15分前までに試験室へ入室すること。
試験会場	千代田三番町キャンパス
合格発表日	2027年2月15日（月）合否案内サービスにて発表（54ページ参照） また、合格者には、後日合格通知書及び「入学時学納金等の納入要領」を郵送する。
入学手続締切日	2027年2月26日（金） 入学時学納金等は金融機関振込とする。 なお、入学手続を完了しない場合は入学を許可しない。 ※入学手続完了者には、入学前学習を実施する。

Ⅱ期

出願期間	［郵送受付］2027年1月12日（火）～ 2027年2月22日（月）消印有効 ［窓口受付］千代田三番町キャンパス 2027年2月24日（水）【受付時間 10：00 ～ 15：00】
試験日時	2027年3月5日（金） 小論文を受験する者：小論文 10：30 ～ 11：30　面接 12：30 ～ 小論文を受験しない者：面　接 10：30 ～ 試験開始の15分前までに試験室へ入室すること。
試験会場	千代田三番町キャンパス
合格発表日	2027年3月9日（火）合否案内サービスにて発表（54ページ参照） また、合格者には、後日合格通知書及び「入学時学納金等の納入要領」を郵送する。
入学手続締切日	2027年3月18日（木） 入学時学納金等は金融機関振込とする。 なお、入学手続を完了しない場合は入学を許可しない。 ※入学手続完了者には、入学前学習を実施する。

◆出願上の注意

第2志望の設定はできない。

◆出願書類

出願書類については42ページ以降を参照のこと。

学校推薦型選抜（公募制）

◆出願資格（一般推薦）

次の（1）（2）のどちらかに該当し、かつ（ア）（イ）の条件を満たし、学校長が責任をもって推薦できる者

（1）2027 年 3 月高等学校もしくは中等教育学校卒業見込みの者、または 2025 年 3 月以降卒業した者

（2）専修学校の高等課程（修業年限が 3 年以上であること、その他の文部科学大臣が定める基準を満たすものに限る。）で文部科学大臣が別に指定するものを文部科学大臣が定める日以後に修了した者（ただし、修了後 2 年以内であること）、または 2027 年 3 月 31 日までに修了見込みの者

（ア）本学を第 1 志望とし、誠実で学習意欲があり、合格後必ず本学へ入学する意思のある者

（イ）学業成績が次のいずれかの条件に該当する者

学　部	学　科・コース	学業成績条件
現代生活学部	現代家政学科	全体の学習成績の状況が 3.0以上
人間栄養学部	人間栄養学科	全体の学習成績の状況が 3.3以上
生活共創学部	全学科・全コース	全体の学習成績の状況が 3.0以上

◆出願資格（卒業生推薦）

次の（1）（2）のどちらかに該当し、かつ（ア）～（ウ）の全ての条件を満たし、学校長が責任をもって推薦できる者（学業成績の条件は定めない）

（1）2027 年 3 月高等学校もしくは中等教育学校卒業見込みの者、または 2025 年 3 月以降卒業した者

（2）専修学校の高等課程（修業年限が 3 年以上であること、その他の文部科学大臣が定める基準を満たすものに限る。）で文部科学大臣が別に指定するものを文部科学大臣が定める日以後に修了した者（ただし、修了後 2 年以内であること）、または 2027 年 3 月 31 日までに修了見込みの者

（ア）本学を第 1 志望とし、誠実で学習意欲があり、合格後必ず本学へ入学する意思のある者

（イ）本学の建学の精神や教育内容を理解し、本学で学ぶことを強く希望している者

（ウ）東京家政学院大学・東京家政学院短期大学の卒業生が責任をもって推薦書を提出できる者

◆選考方法

【一般推薦】

小論文、面接、出願書類により、総合判定する。

（人間栄養学部 人間栄養学科：小論文、面接のどちらも 50％以上の得点が必要）

【卒業生推薦】

小論文、面接、出願書類により、総合判定する。

（人間栄養学部 人間栄養学科：小論文、面接のどちらも 50％以上の得点が必要）

◆入試日程等

Ⅰ期

出願期間	［郵送受付］2026 年 11 月 2 日（月）～ 2026 年 11 月 12 日（木）消印有効 ［窓口受付］千代田三番町キャンパス 2026 年 11 月 13 日（金）【受付時間 10：00 ～ 15：00】
試験日時	2026 年 11 月 21 日（土） 小論文 10：30 ～ 11：30　　面接 12：30 ～
試験会場	現代生活学部 現代家政学科・人間栄養学部 人間栄養学科・・・千代田三番町キャンパス 生活共創学部 生活共創学科・こども教育学科・・・・・・・・町田キャンパス
合格発表日	2026 年 12 月 1 日（火）合否案内サービスにて発表（54 ページ参照） 後日、合否結果を本人及び出身学校長宛に通知（郵送）する。 併せて、合格者には、合格通知書及び「入学時学納金等の納入要領」を郵送する。 ※「ＫＶＡスカラシップＯＮＥ」に認定された者には、認定通知書を同封する。
入学手続締切日	2026 年 12 月 11 日（金） 入学時学納金等は金融機関振込とする。 なお、入学手続を完了しない場合は入学を許可しない。 ※入学手続完了者には、入学前学習を実施する。

Ⅱ期

出願期間	［郵送受付］2026 年 11 月 24 日（火）～ 2026 年 12 月 7 日（月）消印有効 ［窓口受付］千代田三番町キャンパス 2026 年 12 月 8 日（火）【受付時間 10：00 ～ 15：00】
試験日時	2026 年 12 月 19 日（土） 小論文 10：30 ～ 11：30　　面接 12：30 ～
試験会場	千代田三番町キャンパス
合格発表日	2026 年 12 月 22 日（火）合否案内サービスにて発表（54 ページ参照） 後日、合否結果を本人及び出身学校長宛に通知（郵送）する。 併せて、合格者には、合格通知書及び「入学時学納金等の納入要領」を郵送する。
入学手続締切日	2027 年 1 月 8 日（金） 入学時学納金等は金融機関振込とする。 なお、入学手続を完了しない場合は入学を許可しない。 ※入学手続完了者には、入学前学習を実施する。

◆出願上の注意

（1）第 2 志望の設定はできない。
（2）他大学及び本学の他学科との併願はできない（専願）。

◆出願書類

出願書類については 42 ページ以降を参照のこと。

◆ KVA スカラシップ制度（特待生認定）について

【ＫＶＡスカラシップＯＮＥ】

学校推薦型選抜Ⅰ期受験者のうち、総合得点上位者については、「ＫＶＡスカラシップＯＮＥ」に認定し、授業料を 1 年間免除する。

認　　定　　数：現代生活学部…5 名、人間栄養学部…5 名
　　生活共創学部…5 名　　計 15 名
認　定　基　準：学校推薦型選抜Ⅰ期の総合得点上位者で小論文と面接どちらも 70%以上の得点であること。
免　除　内　容：授業料 1 年間免除

【ＫＶＡスカラシップＡＬＬ】

学校推薦型選抜で合格し、入学手続きを完了した者は、「ＫＶＡスカラシップＡＬＬ」の判定を行う一般選抜Ⅰ期（2 科目受験型）に出願することができる。

対　象　入　試：一般選抜Ⅰ期（2 科目受験型）
認　　定　　数：現代生活学部…6 名、人間栄養学部…6 名
　　生活共創学部…6 名　　計 18 名
出願できる学科：学校推薦型選抜で合格し、入学手続きを完了した学科（第 2・3 志望は設定できない）
入 学 検 定 料：5,000 円
認　定　基　準：一般選抜Ⅰ期（2 科目受験型）全受験者の成績上位 20 %以内であること。
免　除　内　容：授業料最大 4 年間免除
　　※ 2 年次以降の授業料免除については、別に定める授業料免除のための継続条件に基づいて毎年審査を行い、条件を満たした場合に該当となる。

「ＫＶＡスカラシップＡＬＬ」に認定された場合は、既納の入学時学納金等のうち、授業料を返還する。
返還方法は、「ＫＶＡスカラシップＡＬＬ」認定者に送付する書類を参照すること。

※一般選抜Ⅰ期（2 科目受験型）で、「ＫＶＡスカラシップＡＬＬ」に認定されなかった場合でも、学校推薦型選抜の合格は無効にならない。

また、「ＫＶＡスカラシップＯＮＥ」に認定された者が、「ＫＶＡスカラシップＡＬＬ」に認定されなかった場合でも、「ＫＶＡスカラシップＯＮＥ」は取り消しにならない。ただし、「ＫＶＡスカラシップＯＮＥ」に認定された者が「ＫＶＡスカラシップＡＬＬ」に認定された場合は、「ＫＶＡスカラシップＯＮＥ」は取り消しとなる。

学校推薦型選抜（指定校）

※指定された学科・募集人員を、必ず進路指導部で確認すること。
※本学では、学校推薦型選抜（指定校）で入学した者の入学後の情報（学業成績、学生生活の状況、就職先等）について、進路指導等に活用していただくことを目的として、出身高等学校等に提供することがある。

◆出願資格（一般枠）（男子枠）

次の条件を満たし、学校長が責任をもって推薦できる者
（1）2027 年 3 月高等学校もしくは中等教育学校卒業見込みの者
（2）本学を第 1 志望とし、誠実で学習意欲があり、合格後必ず本学へ入学する意思のある者
（3）学校長に通知した学業成績条件に該当する者
（4）人間栄養学部 人間栄養学科は理科について「化学基礎」を履修し、かつ「生物基礎」「物理基礎」「地学基礎」のいずれか 1 科目を履修している者。

※男子枠については男子のみ出願可能。

◆選考方法

面接、出願書類により、総合判定する。
※ＫＶＡスカラシップ制度（特待生認定）の判定については 27 ページ参照。

◆特別入試制度（男子枠）導入の背景

本学の専門分野である「家政学」は、より良い生活を実現するための知識や技術を研究する学問です。家政学は現代社会において求められるさまざまなスキルを身につけることができ、衣食住をはじめとした日常生活に関連するあらゆるものを研究対象としています。

最近では新型コロナウイルス感染症拡大を機に、リモートワークの導入が進み、働く場所にとらわれない多様な働き方が社会に浸透しました。私たちの生活や働き方も多様化してきていますが、こうした社会の変化に対応し、より良い暮らしを提案するために必要な力を身につけることができる家政学は、性別に関係なく重要な学問です。

家政学はかつて、女性特有の学問と見なされがちでした。

本学も家政学を領域とする教育機関として、長年にわたり女性の教育を支援してきましたが、家政学が男性にとっても重要な分野であることを考慮し、令和 8 年度から全学共学となりました。

本学は、多様な職業選択やライフスタイルを男女平等に享受できる社会の実現をめざし、その一環として「学生の多様性の促進と学部の活性化」、「優れた学生の獲得」、「学部におけるジェンダーバランスの向上」を期待し、特に「家政学」に強い関心を持ち、学ぶ意欲を示す男子に対して特別入試制度を設けます。

◆入試日程等

Ⅰ期

出願期間	［郵送受付］2026 年 11 月 2 日（月）～ 2026 年 11 月 12 日（木）消印有効 ［窓口受付］千代田三番町キャンパス 2026 年 11 月 13 日（金）【受付時間 10：00 ～ 15：00】
試験日時	2026 年 11 月 21 日（土） ＫＶＡスカラシップＯＮＥの判定を希望する者：小論文 10：30 ～ 11：30 面　接 12：30 ～ ＫＶＡスカラシップＯＮＥの判定を希望しない者：面　接 10：30 ～
試験会場	現代生活学部 現代家政学科・人間栄養学部 人間栄養学科・・・千代田三番町キャンパス 生活共創学部 生活共創学科・こども教育学科・・・・・・・・町田キャンパス
合格発表日	2026 年 12 月 1 日（火）合否案内サービスにて発表（54 ページ参照） 後日、合否結果を本人及び出身学校長宛に通知（郵送）する。 併せて、合格者には、合格通知書及び「入学時学納金等の納入要領」を郵送する。 ※「ＫＶＡスカラシップＯＮＥ」に認定された者には、認定通知書を同封する。
入学手続締切日	2026 年 12 月 11 日（金） 入学時学納金等は金融機関振込とする。 なお、入学手続を完了しない場合は入学を許可しない。 ※入学手続完了者には、入学前学習を実施する。

Ⅱ期

出願期間	［郵送受付］2026年11月24日（火）～2026年12月7日（月）消印有効 ［窓口受付］千代田三番町キャンパス 2026年12月8日（火）【受付時間10：00～15：00】
試験日時	2026年12月19日（土）　面接10：30～
試験会場	千代田三番町キャンパス
合格発表日	2026年12月22日（火）合否案内サービスにて発表（54ページ参照） 後日、合否結果を本人及び出身学校長宛に通知（郵送）する。 併せて、合格者には、合格通知書及び「入学時学納金等の納入要領」を郵送する。
入学手続締切日	2027年1月8日（金） 入学時学納金等は金融機関振込とする。 なお、入学手続を完了しない場合は入学を許可しない。 ※入学手続完了者には、入学前学習を実施する。

◆出願書類

出願書類については42ページ以降を参照のこと。

◆ＫＶＡスカラシップ制度（特待生認定）について

【ＫＶＡスカラシップＯＮＥ】

学校推薦型選抜Ⅰ期受験者のうち、総合得点上位者については、「ＫＶＡスカラシップＯＮＥ」に認定し、授業料を1年間免除する。ただし、学校推薦型選抜（指定校）受験者が「ＫＶＡスカラシップＯＮＥ」にチャレンジする際は、小論文を受験する必要があるため、出願登録時に「特待生判定を希望する」を選択すること。

認　　定　　数：現代生活学部…5名、人間栄養学部…5名
　　生活共創学部…5名　　計15名
男子枠認定数：現代生活学部…1名、人間栄養学部…1名
　　生活共創学部…1名　　計3名
認　定　基　準：学校推薦型選抜Ⅰ期の総合得点上位者で小論文と面接どちらも70%以上の得点であること。
免　除　内　容：授業料1年間免除

【ＫＶＡスカラシップＡＬＬ】

学校推薦型選抜で合格し、入学手続きを完了した者は、「ＫＶＡスカラシップＡＬＬ」の判定を行う一般選抜Ⅰ期（2科目受験型）に出願することができる。

対　象　入　試：一般選抜Ⅰ期（2科目受験型）
認　　定　　数：現代生活学部…6名、人間栄養学部…6名
　　生活共創学部…6名、　計18名
出願できる学科：学校推薦型選抜で合格し、入学手続きを完了した学科（第2・3志望は設定できない）
入学検定料：5,000円
認　定　基　準：一般選抜Ⅰ期（2科目受験型）全受験者の成績上位20%以内であること。
免　除　内　容：授業料最大4年間免除
　　※2年次以降の授業料免除については、別に定める授業料免除のための継続条件に基づいて毎年審査を行い、条件を満たした場合に該当となる。

「ＫＶＡスカラシップＡＬＬ」に認定された場合は、既納の入学時学納金等のうち、授業料を返還する。
返還方法は、「ＫＶＡスカラシップＡＬＬ」認定者に送付する書類を参照すること。

※一般選抜Ⅰ期（2科目受験型）で、「ＫＶＡスカラシップＡＬＬ」に認定されなかった場合でも、学校推薦型選抜の合格は無効にならない。
また、「ＫＶＡスカラシップＯＮＥ」に認定された者が、「ＫＶＡスカラシップＡＬＬ」に認定されなかった場合でも、「ＫＶＡスカラシップＯＮＥ」は取り消しにならない。ただし、「ＫＶＡスカラシップＯＮＥ」に認定された者が「ＫＶＡスカラシップＡＬＬ」に認定された場合は、「ＫＶＡスカラシップＯＮＥ」は取り消しとなる。

一般選抜（２科目受験型・１科目受験型）

◆出願資格

次の（１）～（３）のいずれか１つに該当する者

（１）高等学校もしくは中等教育学校を卒業した者、または 2027 年３月卒業見込みの者

（２）通常の課程による 12 年の学校教育を修了した者、または 2027 年３月修了見込みの者

（３）学校教育法施行規則第 150 条の規定により、高等学校を卒業した者と同等以上の学力があると認められる者、または 2027 年３月 31 日までにこれに該当する見込みの者 (39 ページ参照)

◆選考方法

本学が実施する**学力試験（マークシート）の成績及び出願書類**により、総合判定する。

配点：全科目 100 点

なお、２科目受験型は２科目の合計点を 100 点に換算して判定する。

また、科目間で大幅な得点差が生じた場合は得点調整を行うことがある。

※試験科目は「試験科目及び出題範囲等」（29 ページ）参照。

◆ＫＶＡスカラシップ制度（特待生認定）について

【ＫＶＡスカラシップＡＬＬ】

一般選抜Ⅰ期（２科目受験型）全受験者のうち、成績上位者については、「ＫＶＡスカラシップＡＬＬ」に認定し、授業料を最大４年間免除する。

認　　定　　数：現代生活学部…６名、人間栄養学部…６名
　　生活共創学部…６名　　計 18 名

認 定 基 準：一般選抜Ⅰ期（２科目受験型）全受験者の成績上位 20％以内であること。

免 除 内 容：授業料最大４年間免除

※２年次以降の授業料免除については、別に定める授業料免除のための継続条件に基づいて毎年審査を行い、条件を満たした場合に該当となる。

［注］ＫＶＡスカラシップ制度の判定を希望する場合は必ず２科目受験型で出願すること。

◆入学検定料免除制度

一般選抜及び総合型選抜 小論文・外部検定利用入試では、１回分の入学検定料（30,000 円）で複数回の出願が可能となる入学検定料免除制度があるので、複数回の出願を希望する者は「入学検定料免除制度」(53 ページ) を参照すること。

◆入試日程等

Ⅰ期（２科目受験型・１科目受験型）

出 願 期 間	［郵送受付］2026 年 12 月 21 日（月）～ 2027 年　１月 14 日（木）消印有効 ［窓口受付］千代田三番町キャンパス 2027 年　１月 15 日（金）【受付時間 10：00 ～ 15：00】
試 験 日 時	2027 年　１月 23 日（土） ２科目受験型　10 ： 30 ～ 12 ： 30（２科目連続） １科目受験型　11 ： 30 ～ 12 ： 30 試験開始の 15 分前までに試験室へ入室すること。
試 験 会 場	千代田三番町キャンパス
合 格 発 表 日	2027 年　１月 26 日（火）合否案内サービスにて発表 (54 ページ参照) また、合格者には、後日合格通知書及び「入学時学納金等の納入要領」を郵送する。 ※「ＫＶＡスカラシップＡＬＬ」に認定された者には、認定通知書を同封する。
入学手続締切日	2027 年　２月４日（木） 入学時学納金等は金融機関振込とする。 なお、入学手続を完了しない場合は入学を許可しない。 ※入学手続完了者には、入学前学習を実施する。 また、併せて入学後の学修支援や今後の教育研究活動の参考資料として高校時代の取り組み（部活動や委員会活動、「総合的な探究の時間」等の学習、ボランティア）に関する**活動報告書**を郵送するので指定する期日までに必ず提出すること。

Ⅱ期（２科目受験型・１科目受験型）

出願期間	［郵送受付］2027年２月１日（月）～2027年２月19日（金）消印有効 ［窓口受付］千代田三番町キャンパス 2027年２月22日（月）【受付時間 10：00～15：00】
試験日時	2027年　３月１日（月） ２科目受験型　10：30～12：30（２科目連続） １科目受験型　11：30～12：30 試験開始の15分前までに試験室へ入室すること。
試験会場	千代田三番町キャンパス
合格発表日	2027年　３月３日（水）合否案内サービスにて発表（54ページ参照） また、合格者には、後日合格通知書及び「入学時学納金等の納入要領」を郵送する。
入学手続締切日	2027年　３月12日（金） 入学時学納金等は金融機関振込とする。 なお、入学手続を完了しない場合は入学を許可しない。 ※入学手続完了者には、入学前学習を実施する。 また、併せて入学後の学修支援や今後の教育研究活動の参考資料として高校時代の取り組み（部活動や委員会活動、「総合的な探究の時間」等の学習、ボランティア）に関する**活動報告書**を郵送するので指定する期日までに必ず提出すること。

◆試験科目及び出題範囲等

Ⅰ期・Ⅱ期共通

試験科目	出題範囲	選択方法等
国語	「現代の国語」・ 「言語文化（近代以降の文章のみ）」	〈２科目受験型〉 左記の５つの試験科目のうち、２科目を当日試験会場にて選択し、解答すること。 **※人間栄養学部 人間栄養学科** 少なくとも１科目を「数学」「化学」「生物」から選択し、解答すること。 〈１科目受験型〉 左記の５つの試験科目のうち、１科目を当日試験会場にて選択し、解答すること。 **※人間栄養学部 人間栄養学科** 「数学」「化学」「生物」から１科目選択し、解答すること。 ※選択科目に誤りがある場合は、解答はすべて無効とする（第２・第３志望含む）。 ※全科目100点満点
英語	「英語コミュニケーションⅠ」・ 「英語コミュニケーションⅡ」・ 「論理・表現Ⅰ」	
数学	「数学Ⅰ」・ 「数学A（数学と人間の活動を除く）」	
化学	「化学基礎」	
生物	「生物基礎」	

◆出願上の注意

①出願時に１科目受験型、２科目受験型のどちらかを選択すること（出願後は変更できない）。また、同じ試験日に２科目受験型と１科目受験型を同時出願することはできない。

②以下のとおり第２・３志望の設定ができる。

なお、出願時に設定していない場合でも、試験終了時に申し出ることで追加（変更）を認める。

［第２・３志望にできる学部・学科］

現代生活学部 現代家政学科

生活共創学部 生活共創学科 生活イノベーションコース・住環境デザインコース・食科学コース、こども教育学科

［第２・３志望にできない学部・学科］

人間栄養学部 人間栄養学科

◆出願書類

出願書類については42ページ以降を参照のこと。

特別選抜試験（社会人・海外帰国子女）

◆出願資格【社会人特別選抜試験】

次の各号のいずれかに該当し、2027 年 4 月 1 日までに 4 年以上の社会経験（職業の有無は不問）を有する者。ただし、社会経験の中には、学校教育法上の学校、専修学校及び各種学校への在学は含まない。

（1）高等学校もしくは中等教育学校を卒業した者

（2）通常の課程による 12 年の学校教育を修了した者

（3）学校教育法施行規則第 150 条の規定により、高等学校を卒業した者と同等以上の学力があると認められる者、または 2027 年 3 月 31 日までにこれに該当する見込みの者 (39 ページ参照)

◆出願資格【海外帰国子女特別選抜試験】

日本国籍を有し、保護者の海外在留等の事情（本人の意思による留学等も可）により外国で教育を受けた、次の各号のいずれかに該当する、2027 年 3 月 31 日までに 18 歳に達する者。

なお、日本語の講義を理解できる能力を持っていること。

（1）外国の高等学校（文部科学大臣が認定または指定した在外教育施設を含む）に最終学年を含め 2 年以上在籍し学校教育における 12 年の課程を卒業（修了）した者、または 2027 年 3 月までに卒業（修了）見込みの者

なお、卒業後 2 年以内であること。

（2）外国で中・高等学校を通じ継続して 2 年以上教育を受け、日本の高等学校の 2 年次以上（高等学校の 2 年次に該当する中等教育学校の年次を含む）に転入学し卒業した者、または 2027 年 3 月までに卒業見込みの者

なお、卒業後 2 年以内であること。

（3）外国において、次のいずれかの資格を 2025 年 4 月 1 日から 2027 年 3 月 31 日までに取得した者、または取得見込みの者

ａ．スイス民法典に基づく財団法人である国際バカロレア事務局が授与する国際バカロレア資格

ｂ．ドイツ連邦共和国の各州において、大学入学資格として認められているアビトゥア資格

ｃ．フランス共和国において、大学入学資格として認められているバカロレア資格

◆選考方法

小論文、面接、出願書類により、総合判定する。

◆入試日程等

Ⅰ期

出願期間	［郵送受付］2026 年 10 月 13 日（火）～ 2026 年 10 月 27 日（火）消印有効 ［窓口受付］千代田三番町キャンパス 2026 年 10 月 28 日（水）【受付時間 10 ： 00 ～ 15 ： 00】
試験日時	2026 年 11 月 7 日（土） 小論文 10 ： 30 ～ 11 ： 30　　面接 12 ： 30 ～
試験会場	千代田三番町キャンパス
合格発表日	2026 年 11 月 10 日（火）合否案内サービスにて発表 (54 ページ参照) また、合格者には、後日合格通知書及び「入学時学納金等の納入要領」を郵送する。
入学手続締切日	2026 年 11 月 27 日（金） 入学時学納金等は金融機関振込とする。 なお、入学手続を完了しない場合は入学を許可しない。 ※入学手続完了者には、入学前学習を実施する。

Ⅱ期

出願期間	［郵送受付］2027年1月19日（火）～2027年2月4日（木）消印有効 ［窓口受付］千代田三番町キャンパス 2027年2月5日（金）【受付時間10：00～15：00】
試験日時	2027年　2月17日（水） 小論文10：30～11：30　　面接12：30～
試験会場	千代田三番町キャンパス
合格発表日	2027年　2月19日（金）合否案内サービスにて発表（54ページ参照） また、合格者には、後日合格通知書及び「入学時学納金等の納入要領」を郵送する。
入学手続締切日	2027年　3月5日（金） 入学時学納金等は金融機関振込とする。 なお、入学手続を完了しない場合は入学を許可しない。 ※入学手続完了者には、入学前学習を実施する。

◆出願書類

出願書類については42ページ以降を参照のこと。

私費外国人留学生試験

◆出願資格

外国の国籍を有し、次の（1）～（4）のいずれかに該当し、別に指定する「日本留学試験（EJU）」、または「日本語能力試験（JLPT）」N２以上を有する者。
※食科学コースの志願者は「日本留学試験（EJU）」受験者のみ出願が可能。

（1）外国において、学校教育における 12 年の課程を修了した者、または 2027 年 3 月までに修了見込みの者、またはこれに準ずる者で文部科学大臣の指定した者
（2）外国の大学入学資格である国際バカロレア、アビトゥア、バカロレア、GCE-A レベルを保有する者
（3）国際的な評価団体（WASC、CIS、ACSI、NEASC、Cognia）の認定を受けた教育施設の 12 年の課程を修了した者（CIS の旧名称である ECIS の認定を受けた外国人学校の 12 年の課程を修了した者を含む）
（4）本学において、上記（1）～（3）に準ずると認めた者
※（4）に該当すると思われる者は、出願前に必ずアドミッションオフィスまで問い合わせること。

◆日本留学試験（EJU）

2025 年度または 2026 年度の「日本留学試験（EJU）」で、次の科目を受験していること。

学部	学科・コース	日本留学試験（EJU）	
		科目	出題言語
現代生活学部	現代家政学科	日本語	
生活共創学部	生活共創学科 生活イノベーションコース 及び 住環境デザインコース	日本語	
	生活共創学科 食科学コース	日本語 理科 （化学及び生物）	日本語
	こども教育学科	日本語	

〈日本留学試験（EJU）問い合わせ先〉日本留学試験受付センター
〒220-0004 神奈川県横浜市西区北幸2-6-26 HI横浜ビル7F
TEL. 0570-55-0585　FAX. 045-620-7962　E-mail : eju@sdcj.co.jp
※一部携帯電話、IP電話及び海外からの電話は、045-620-7243をご利用ください。

◆日本語能力試験（JLPT）

学部	学科・コース	日本語能力試験（JLPT）
現代生活学部	現代家政学科	2025 年度または 2026 年度の「日本語能力試験（JLPT）」で、N２以上に合格した者。 ※ 2026 年度第２回（12 月実施）の結果が出願期間内に判明しない場合は、出願前にアドミッションオフィスまで問い合わせること。
生活共創学部	生活共創学科 生活イノベーションコース 及び 住環境デザインコース	
	こども教育学科	

〈日本語能力試験（JLPT）問い合わせ先〉日本語能力試験受付センター
〒100-0003 東京都千代田区一ツ橋 1-1-1 パレスサイドビル６F
東コア日本語能力試験受付センター
TEL. 03-6686-2974

◆選考方法

※ 全ての選考内容は日本語で実施する。

（1）「日本留学試験（EJU）」利用
小論文、面接、出願書類による総合判定

a. 日本語（「読解」「聴解・聴読解」）400 点満点で 240 点以上の志願者は、小論文を免除し、面接（対面またはオンライン）を実施する。
b. 日本語（「読解」「聴解・聴読解」）400 点満点で 240 点未満の志願者は、小論文及び面接（対面）を試験会場で実施する。

（2）「日本語能力試験（JLPT）」利用
面接（対面またはオンライン）、**出願書類**による総合判定

◆入試日程等

Ⅰ期

出　願　期　間	［郵送受付］2026 年 10 月 1 日（木）～ 2026 年 10 月 15 日（木）発送する国の消印有効 ［窓口受付］千代田三番町キャンパス 2026 年 10 月 16 日（金）【受付時間 10：00 ～ 15：00】
受験資格審査結果通知日	2026 年 10 月 23 日（金）
試 験 日 時 ※ 1	2026 年 11 月 7 日（土）小論文 10：30 ～ 11：30　面接 12：30 ～
試 験 会 場 ※ 2	千代田三番町キャンパス
合 格 発 表 日	2026 年 11 月 10 日（火）合否案内サービスにて発表（54 ページ参照） また、合格者には、後日合格通知書及び「入学時学納金等の納入要領」をメールにて通知する。
入学手続締切日	2026 年 11 月 27 日（金） 入学時学納金等は金融機関振込とする。 なお、入学手続を完了しない場合は入学を許可しない。

※ 1：小論文の受験免除の志願者は、面接の時間を別途通知する。
※ 2：オンラインで面接を実施する場合は別途指示する。

Ⅱ期

出　願　期　間	［郵送受付］2027 年 1 月 7 日（木）～ 2027 年 1 月 20 日（水）発送する国の消印有効 ［窓口受付］千代田三番町キャンパス：2027 年 1 月 21 日（木） 【受付時間 10：00 ～ 15：00】
受験資格審査結果通知日	2027 年 1 月 29 日（金）
試 験 日 時 ※ 1	2027 年 2 月 17 日（水） 小論文 10：30 ～ 11：30　　面接 12：30 ～
試 験 会 場 ※ 2	千代田三番町キャンパス
合 格 発 表 日	2027 年 2 月 19 日（金）合否案内サービスにて発表（54 ページ参照） また、合格者には、後日合格通知書及び「入学時学納金等の納入要領」をメールにて通知する。
入学手続締切日	2027 年 3 月 5 日（金） 入学時学納金等は金融機関振込とする。 なお、入学手続を完了しない場合は入学を許可しない。

※ 1：小論文の受験免除の志願者は、面接の時間を別途通知する。
※ 2：オンラインで面接を実施する場合は別途指示する。

◆受験資格審査結果の通知

受験資格審査結果通知日に、メールにて通知する。

なお、受験が認められた者には、入学検定料振込先を併せて通知するので、以下の入学検定料納入締切日までに入学検定料を振り込むこと。

入学検定料納入締切日はⅠ期 2026 年 10 月 30 日（金）、Ⅱ期 2027 年 2 月 5 日（金）とする。

◆出願書類

出願書類については 42 ページ以降を参照のこと。

◆学納金等の減免

私費外国人留学生に関する入学金・授業料及び施設設備資金については、次に定めるところにより、取り扱うものとする。

入学年度の 5 月末日までに在留資格を「留学」に変更可能な者、または取得見込みの者に限っては、入学手続時の学納金（入学金・授業料・施設設備資金）が 20％減免となる。

ただし、5 月末日までに「留学」の在留資格を取得できなかった場合には、減免対象の取り消しとなる。

詳しくは、アドミッションオフィスまで問い合わせること。

編入学試験

◆出願資格

次の各号のいずれかに該当する者（現代生活学部 現代家政学科、人間栄養学部 人間栄養学科は女子のみ。）

（1）大学、短期大学もしくは高等専門学校を卒業した者、または 2027 年 3 月に卒業見込みの者

（2）大学に 2 年以上在学し、62 単位以上を修得した者、または 2027 年 3 月までに修得見込みの者（本学在学生を除く）

（3）専修学校の専門課程のうち文部科学大臣の定める基準（修業年限が 2 年以上でかつ課程の修了に必要な総授業時間数が 1700 時間以上あること）を修了した者、または 2027 年 3 月までに修了見込みの者（学校教育法第 90 条に規定する、大学入学資格を有する者に限る。）

※日本国籍を有せず、出入国管理及び難民認定法において在留資格「留学」を取得できる者で、日本の短期大学、大学に相応する外国の学校を修了（修了見込み）した者は、日本語能力試験（ＪＬＰＴ）または日本留学試験（ＥＪＵ）を受験している者に限る（級・成績不問）。

※外国の学校出身者は出願資格の有無についてアドミッションオフィスまで問い合わせること。

◆選考方法

小論文、面接、出願書類により、総合判定する。

◆入試日程等

Ⅰ期

出願期間	［郵送受付］2026 年 10 月 13 日（火）～ 2026 年 10 月 27 日（火）消印有効 ［窓口受付］千代田三番町キャンパス 2026 年 10 月 28 日（水）【受付時間 10：00 ～ 15：00】
試験日時	2026 年 11 月 7 日（土） 小論文 10：30 ～ 11：30　　面接 12：30 ～
試験会場	千代田三番町キャンパス
合格発表日	2026 年 11 月 10 日（火）合否案内サービスにて発表 （54 ページ参照） また、合格者には、後日合格通知書及び「入学時学納金等の納入要領」を郵送する。
入学手続締切日	2026 年 11 月 27 日（金） 入学時学納金等は金融機関振込とする。 なお、入学手続を完了しない場合は入学を許可しない。

Ⅱ期

出願期間	［郵送受付］2027 年　1 月 19 日（火）～ 2027 年 2 月 4 日（木）消印有効 ［窓口受付］千代田三番町キャンパス 2027 年　2 月　5 日（金）【受付時間 10：00 ～ 15：00】
試験日時	2027 年　2 月 17 日（水） 小論文 10 ： 30 ～ 11 ： 30　　面接 12 ： 30 ～
試験会場	千代田三番町キャンパス
合格発表日	2027 年　2 月 19 日（金）合否案内サービスにて発表 （54 ページ参照） また、合格者には、後日合格通知書及び「入学時学納金等の納入要領」を郵送する。
入学手続締切日	2027 年　3 月 5 日（金） 入学時学納金等は金融機関振込とする。 なお、入学手続を完了しない場合は入学を許可しない。

◆出願上の注意

(1)入学後は３年次に編入学するが、編入学以前に修得した単位・資格によっては在学年数が２年を超えることがある。

(2)現代生活学部 現代家政学科に編入学した場合の取得可能な主な資格・免許状は以下のとおりとなる。

・建築士（受験資格）
・中学校教諭一種免許状（家庭）
・高等学校教諭一種免許状（家庭）

(3)人間栄養学部 人間栄養学科に編入学した場合の取得可能な主な資格・免許状は以下のとおりとなる。

・栄養士
・管理栄養士（受験資格）
・栄養教諭一種免許状
・食品衛生管理者（任用資格）
・食品衛生監視員（任用資格）・社会福祉主事

(4)生活共創学部 生活共創学科 生活イノベーションコース・住環境デザインコースに編入学した場合の取得可能な主な資格・免許状は以下のとおりとなる。

・建築士（受験資格）

(5)生活共創学部 生活共創学科 食科学コースに編入学した場合の取得可能な主な資格・免許状は以下のとおりとなる。

・栄養士
・中学校教諭一種免許状（家庭）
・高等学校教諭一種免許状（家庭）
・栄養教諭二種免許状

(6)生活共創学部 こども教育学科に編入学した場合の取得可能な主な資格・免許状は以下のとおりとなる。

・保育士
・幼稚園教諭一種免許状
・小学校教諭一種免許状
・特別支援学校教諭一種免許状（知的障害者・肢体不自由者・病弱者）

※（２）～（６）について、修得科目及び単位修得状況により、（２）～（６）にある資格・免許状が取得できない場合がある。詳しくは、アドミッションオフィスまで問い合わせること。

◆出願書類

出願書類については 42 ページ以降を参照のこと。

◆学納金等の減免（留学生のみ）

私費外国人留学生に関する入学金・授業料及び施設設備資金については、次に定めるところにより、取り扱うものとする。

入学年度の５月末日までに在留資格を「留学」に変更可能な者、または取得見込みの者に限っては、入学手続時の学納金（入学金・授業料・施設設備資金）が 20％減免となる。

ただし、５月末日までに「留学」の在留資格を取得できなかった場合には、減免対象の取り消しとなる。
詳しくは、アドミッションオフィスまで問い合わせること。

学士入学試験

◆出願資格

次の各号のいずれかに該当する者（現代生活学部 現代家政学科、人間栄養学部 人間栄養学科は女子のみ。）

（1）４年制大学を卒業した者、または 2027 年３月までに卒業見込みの者

（2）学校教育法第 104 条第４項の規定により、学士の学位を授与された者、または 2027 年３月までに授与される見込みの者

※日本国籍を有せず、出入国管理及び難民認定法において在留資格「留学」を取得できる者で、日本の大学に相応する外国の学校を修了（修了見込み）した者は、日本語能力試験または日本留学試験を受験している者に限る（級・成績不問）。

※外国の学校出身者は、出願資格の有無についてアドミッションオフィスまで問い合わせること。

◆選考方法

面接、出願書類により、総合判定する。

◆入試日程等

Ⅰ期

出願期間	［郵送受付］2026 年 10 月 13 日（火）～ 2026 年 10 月 27 日（火）消印有効 ［窓口受付］千代田三番町キャンパス 2026 年 10 月 28 日（水）【受付時間 10：00 ～ 15：00】
試験日時	2026 年 11 月７日（土）　面接 10：30 ～
試験会場	千代田三番町キャンパス
合格発表日	2026 年 11 月 10 日（火）合否案内サービスにて発表（54 ページ参照） また、合格者には、後日合格通知書及び「入学時学納金等の納入要領」を郵送する。
入学手続締切日	2026 年 11 月 27 日（金） 入学時学納金等は金融機関振込とする。 なお、入学手続を完了しない場合は入学を許可しない。

Ⅱ期

出願期間	［郵送受付］2027 年　１月 19 日（火）～ 2027 年　２月　４日（木）消印有効 ［窓口受付］千代田三番町キャンパス 2027 年　２月５日（金）【受付時間 10：00 ～ 15：00】
試験日時	2027 年　２月 17 日（水）　面接 10：30 ～
試験会場	千代田三番町キャンパス
合格発表日	2027 年　２月 19 日（金）合否案内サービスにて発表（54 ページ参照） また、合格者には、後日合格通知書及び「入学時学納金等の納入要領」を郵送する。
入学手続締切日	2027 年　３月５日（金） 入学時学納金等は金融機関振込とする。 なお、入学手続を完了しない場合は入学を許可しない。

◆出願上の注意

(1)入学後は3年次に編入学するが、編入学以前に修得した単位・資格によっては在学年数が2年を超えることがある。

(2)現代生活学部 現代家政学科に編入学した場合の取得可能な主な資格・免許状は以下のとおりとなる。

・建築士（受験資格）
・中学校教諭一種免許状（家庭）
・高等学校教諭一種免許状（家庭）

(3)人間栄養学部 人間栄養学科に編入学した場合の取得可能な主な資格・免許状は以下のとおりとなる。

・栄養士
・管理栄養士（受験資格）
・栄養教諭一種免許状
・食品衛生管理者（任用資格）
・食品衛生監視員（任用資格）・社会福祉主事

(4)生活共創学部 生活共創学科 生活イノベーションコース・住環境デザインコースに編入学した場合の取得可能な主な資格・免許状は以下のとおりとなる。

・建築士（受験資格）

(5)生活共創学部 生活共創学科 食科学コースに編入学した場合の取得可能な主な資格・免許状は以下のとおりとなる。

・栄養士
・中学校教諭一種免許状（家庭）
・高等学校教諭一種免許状（家庭）
・栄養教諭二種免許状・食品衛生管理者（任用資格）・児童指導員資格（任用資格）
・食品衛生監視員（任用資格）

(6)生活共創学部 こども教育学科に編入学した場合の取得可能な主な資格・免許状は以下のとおりとなる。

・保育士
・幼稚園教諭一種免許状
・小学校教諭一種免許状
・特別支援学校教諭一種免許状（知的障害者・肢体不自由者・病弱者）

※（2）～（6）について、修得科目及び単位修得状況により、（2）～（6）にある資格・免許状が取得できない場合がある。詳しくは、アドミッションオフィスまで問い合わせること。

◆出願書類

出願書類については42ページ以降を参照のこと。

◆学納金等の減免（留学生のみ）

私費外国人留学生に関する入学金・授業料及び施設設備資金については、次に定めるところにより、取り扱うものとする。

入学年度の5月末日までに在留資格を「留学」に変更可能な者、または取得見込みの者に限っては、入学手続時の学納金（入学金・授業料・施設設備資金）が20％減免となる。

ただし、5月末日までに「留学」の在留資格を取得できなかった場合には、減免対象の取り消しとなる。
詳しくは、アドミッションオフィスまで問い合わせること。

学校教育法施行規則第150条

〇学校教育法施行規則第 150 条

学校教育法第 90 条第 1 項の規定により、大学入学に関し、高等学校を卒業した者と同等以上の学力があると認められる者は、次の各号のいずれかに該当する者とする。

1　外国において学校教育における 12 年の課程を修了した者又はこれに準ずる者で文部科学大臣の指定したもの
・該当者例：私費外国人留学生、大韓民国の高等学校卒業学力検定考試等

2　文部科学大臣が高等学校の課程と同等の課程を有するものとして認定した在外教育施設の当該課程を修了した者
・該当者例：早稲田大学系属早稲田渋谷シンガポール校、スイス公文学園等

3　専修学校の高等課程（修業年限が 3 年以上であることその他の文部科学大臣が定める基準を満たすものに限る。）で文部科学大臣が別に指定するものを文部科学大臣が定める日以後に修了した者

4　文部科学大臣の指定した者
・該当者例：国際バカロレア、アビトゥア、バカロレア資格等

5　高等学校卒業程度認定試験規則による高等学校卒業程度認定試験に合格した者（旧規程による大学入学資格検定に合格した者を含む。）

5 の 2　学校教育法第 90 条第 2 項の規定により大学に入学した者であつて、高等学校卒業程度認定審査規則（令和 4 年文部科学省令第 18 号）による高等学校卒業程度認定審査に合格した者

6　学校教育法第 90 条第 2 項の規定により大学に入学した者であつて、当該者をその後に入学させる大学において、大学における教育を受けるにふさわしい学力があると認めたもの

7　大学において、個別の入学資格審査により、高等学校を卒業した者と同等以上の学力があると認めた者で、18 歳に達したもの

◆入学資格審査

学校教育法施行規則第 150 条に規定する者のうち、個別の入学資格審査を必要とする者については、**受験を希望する試験の出願受付開始日の 1 ヶ月前までに、必ずアドミッションオフィスへ連絡すること。**

注）高等学校卒業（見込）者や高等学校卒業程度認定試験合格（見込）者・大学入学資格検定の合格者は、個別の入学資格審査は必要ない。

出願時及び試験当日の注意事項等

◆個人情報の取り扱いについて

出願及び入学手続にあたって入手した受験者の氏名、住所等の個人情報は、①入学試験実施（出願処理・試験実施）、②合否発表、③入学手続及びこれに付随する事項を行うために利用する。

なお、上記の一部の業務は、本学アドミッションオフィスより業者に委託して行うため、個人情報の全部または一部を委託業者に提供することがある。

また、個人を特定できないように統計処理したデータは、本学における入学者選抜のための調査・研究等資料として利用する。

◆身体に障がいのある入学志願者

身体に障がいのある者で、受験上特別な配慮を必要とする志願者（**日常生活において、ごく普通に使用されている補聴器、松葉杖、車椅子等を使用して受験する場合も含む**）については、**受験を希望する試験の出願受付開始日の１ヶ月前までに、必ずアドミッションオフィスへ連絡すること。**本学でその内容を審査のうえ、それぞれの障がいの種類・程度に応じた特別措置を決定する。

なお、必要に応じて事前に面談を行うこともある。

※申請内容及び事前に行う面談等は、試験の合否には一切影響しない。

◆出願方法

郵送受付

出願書類等は封筒（**Ａ４タテ型（角２）**）に封入し、必ず**「簡易書留速達」として郵送すること。**

なお、郵送受付は出願締切日の消印まで有効とする。

窓口受付

指定日時に、封筒（**Ａ４タテ型（角２）**）に必要書類を全て封入し、**封緘した状態**で持参すること。

〇窓口受付を行うキャンパス

千代田三番町キャンパス

◆出願上の注意

（１）総合型選抜 小論文・外部検定利用入試で、出願期間が重なっている日程を同時に**複数出願（１つの封筒に同封）する場合に限り**、「調査書」（高等学校卒業程度認定試験合格者は「合格成績証明書」）は１通で構わない。

ただし、入試種別が異なる一般選抜・総合型選抜 小論文・外部検定利用入試の出願書類を１つの封筒に同封することはできないので、それぞれ別の封筒に入れて郵送すること。

例：総合型選抜 小論文・外部検定利用入試Ⅰ期とⅡ期を同時出願する場合に必要な書類

Ⅰ期、Ⅱ期それぞれの志願票、写真票（Ⅰ期、Ⅱ期分）、調査書１通、学修計画書１通、「外部検定のみ」または「小論文＋外部検定」を選択した者は、合格した級の合格証明書１通

※同時に出願する場合で「封筒貼付用宛名シート」が複数枚ある場合は、一番早い日程が記載された「封筒貼付用宛名シート」を封筒に貼付し、それ以外のものは、出願書類に同封すること。

（２）**一度提出した出願書類の変更・返還は認めない（志望学科の変更等も不可）。**

ただし、一般選抜Ⅰ期、Ⅱ期に限り、出願時に第２・３志望を設定していない場合でも、試験終了後に申し出ることで、追加（変更）を認める。

※受験科目数及び第１志望学科はいかなる理由であっても変更は認めない。

（３）次の場合は、出願書類を受理しない。

①出願期間外　②出願書類に不備がある場合

◆感染症に係る注意事項等

本学の入学試験の受験を希望する者は、以下の注意事項を必ず確認すること。

①体調管理に十分注意し、試験当日は検温を実施のうえ、試験会場に来学すること。

②試験会場には消毒用アルコール等を設置しているので、入退室の際は適宜手指を消毒すること。

なお、マスクの着用については個人の判断に委ねる。

③試験会場は換気のため窓の開放等を行うことがあるので、各自上着等を持参すること。

④試験会場で体調不良になった場合は、速やかに監督者等に申し出ること。

◆感染症に罹患した者、または罹患した疑いのある者への措置について

本学では、学校保健安全法で出席の停止が定められている感染症（指定感染症を含む）に罹患し治癒していない、または罹患の疑いがある場合は、他の受験生や監督者等へ感染の恐れがあることから、受験を認めない（症状により学校医その他の医師が感染の恐れがないと認めたときは、この限りではない）。ただし、感染症に罹患した、または罹患した疑いがあり受験を認められなかった場合、試験日等の振替措置を行う（一部の試験を除く）ので、試験日当日の 10：00 までにアドミッションオフィスまで連絡すること。

※振替措置を行う入試は本学ＨＰで確認すること。

◆試験当日の注意事項等

（1）遅刻者の取り扱い

本人の責めに帰す遅刻者については、試験開始後 30 分までを遅刻限度時間とし、受験を認める。
なお、本人の責めに帰さない遅刻者（交通機関の遅延等）については、この限りではない。
※遅刻することが判明した場合は、速やかにアドミッションオフィスに連絡すること。

（2）試験会場を間違えた者の取り扱い

本学が指定した試験会場以外での受験は認めないので、指定された試験会場に移動すること。
なお、指定された試験会場への到着が遅刻限度時間を過ぎた場合には、受験を認めない。

（3）昼食について

試験当日は食堂の営業等は行わないので、昼食等が必要な場合は各自持参すること。
なお、飲食場所は試験当日に指示する。

（4）駐車場等について

受験生用の駐車場はないので、自動車及びバイクによる来学は出来ない。

（5）受験生の同伴者が待機できる場所は設けていない。

◆試験中の不正行為の取り扱い

試験時間中、監督者の指示に従わない場合は、不正行為を行った者として取り扱うので注意すること。
なお、不正行為を行った者の受験は一切無効とする（入学検定料の返還は行わない）。

出願書類について

インターネット出願となるため、48～52ページ「インターネット出願の流れ」を確認のうえ、出願手続きを行うこと。なお、出願登録、入学検定料の納入後、以下の「各入試の出願書類」を確認し、必ず出願書類を簡易書留速達で郵送すること。

◆各入試の出願書類

出願書類は入試日程・試験日ごとに必要となるので、注意事項をよく読み、出願期間内に市販の封筒（A４タテ型角２サイズ）に書類を封入し、提出すること。**出願書類の不足、記載事項に不備等がある場合には、受理しない。**

なお、調査書が発行されない場合は、アドミッションオフィスに問い合わせること。

総合型選抜 アサーティブ入試、探Q入試

	出願書類	記入者	注意事項等
1	志願票	志願者	本学インターネット出願サイトの注意事項等を参照し登録のうえ、印刷（A４）すること。
2	写真票		
3	調査書等	高等学校校長等	文部科学省所定の様式により作成し、校長職印及び記載責任者印を必ず押印すること。原則として３年次前期または１学期までの成績が記載されているものを提出すること。それに満たない場合は、直前の成績が記載されている発行可能な調査書（２年次修了時の成績でも可）を提出すること。 **高等学校卒業程度認定試験・大学入学資格検定の合格者については、合格成績証明書（合格見込者は合格見込成績証明書）を提出すること。** **※証明書は、原本に限る（コピーは不可）。** **なお、高等学校で修得した単位がある場合には、高等学校の調査書、または単位修得証明書を提出すること。**
4	アサーティブプログラム成果検証結果通知のコピー（アサーティブ入試出願者のみ）	－	各日程の「アサーティブプログラム成果検証結果通知」をコピーして提出すること。

総合型選抜 小論文・外部検定利用入試

	出願書類	記入者	注意事項等
1	志願票	志願者	本学インターネット出願サイトの注意事項等を参照し登録のうえ、印刷（A４）すること。
2	写真票		
3	調査書等	高等学校校長等	文部科学省所定の様式により作成し、校長職印及び記載責任者印を必ず押印すること。なお、**試験日の３ヶ月以内に発行されたもの**を提出すること。 **高等学校卒業程度認定試験・大学入学資格検定の合格者については、合格成績証明書（合格見込者は合格見込成績証明書）を提出すること。** **※証明書は、原本に限る（コピーは不可）。** **なお、高等学校で修得した単位がある場合には、高等学校の調査書、または単位修得証明書を提出すること。**
4	学修計画書	志願者	本学インターネット出願サイトで印刷し、必要事項を黒ボールペン（油性のみ、消せるタイプは不可）を用い、自筆（手書き）で記入のうえ、提出すること。
5	実用英語技能検定及び日本漢字能力検定合格証明書	－	**「外部検定のみ」または「小論文＋外部検定」を選択した者**は、必ず合格した級の合格証明書を提出すること。**※証明書は原本に限る（コピーは不可）。**

※出願期間が重なる複数日程・試験日の出願書類を１つの封筒に同封する場合、出願書類３の「調査書等」、４の「学修計画書」、５の「実用英語技能検定及び日本漢字能力検定合格証明書」はそれぞれ１通のみで構わない。

学校推薦型選抜

	出願書類	記入者	注意事項等
1	志願票	志願者	本学インターネット出願サイトの注意事項等を参照し登録のうえ、印刷（A４）すること。
2	写真票		
3	調査書	高等学校校長等	文部科学省所定の様式により作成し、校長職印及び記載責任者印を必ず押印すること。 なお、**全体の学習成績の状況及び欠席日数については、３年１学期（２学期制の場合は３年前期）**までを記入すること。
4	推薦書 ※1 （公募制推薦／指定校推薦用）		本学所定の様式により作成し、校長職印及び記載責任者印を押印のうえ、必ず提出すること。
5	推薦書 ※1 （推薦者記入用）	本学卒業生	**卒業生推薦に出願する者**は、上記４のほかに推薦者（卒業生）からの推薦書も必要となるので、本学所定の様式により作成し、推薦者印を押印のうえ、必ず提出すること。

※１　出願書類４・５の「推薦書」は本学ホームページからダウンロードすること。

一般選抜

	出願書類	記入者	注意事項等
1	志願票	志願者	本学インターネット出願サイトの注意事項等を参照し登録のうえ、印刷（A４）すること。
2	写真票		
3	調査書等	高等学校校長等	文部科学省所定の様式により作成し、校長職印及び記載責任者印を必ず押印すること。 なお、**試験日の３ヶ月以内に発行されたもの**を提出すること。 **○出願資格（３）に該当する者はそれを証明する書類（修了証明書・合格証明書等）を提出すること。** **ただし、高等学校卒業程度認定試験・大学入学資格検定の合格者については、合格成績証明書（合格見込者は合格見込成績証明書）を提出すること。** **※証明書は原本に限る（コピーは不可）。** **なお、高等学校で修得した単位がある場合には、高等学校の調査書、または単位修得証明書を提出すること。**

社会人特別選抜試験

	出願書類	記入者	注意事項等
1	志願票	志願者	本学インターネット出願サイトの注意事項等を参照し登録のうえ、印刷（A４）すること。
2	写真票		
3	志願者履歴書		
4	調査書等	高等学校校長等	**※証明書は、原本に限る（コピーは不可）。** 調査書は、文部科学省所定の様式により作成し、校長職印及び記載責任者印を必ず押印すること。 高等学校卒業程度認定試験・大学入学資格検定の合格者については、合格成績証明書（合格見込者は合格見込成績証明書）を提出すること。 なお、高等学校で修得した単位がある場合には、高等学校の調査書、または単位修得証明書を必ず提出すること。

海外帰国子女特別選抜試験

	出願書類	記入者	注意事項等
1	志願票	志願者	本学インターネット出願サイトの注意事項等を参照し登録のうえ、印刷（Ａ４）すること。
2	写真票		
3	志願者履歴書		
4	海外在留証明書		所定用紙に必要事項を記入すること。 在外公館または保護者等の所属（勤務）する機関の長が証明するものを提出すること。
5	成績証明書（調査書）等 ※出願資格により異なる	高等学校校長等	**※証明書は、原本に限る（コピーは不可）。** 出願資格（30ページ）によって提出書類が異なるので、以下を参照し、該当する出願資格の書類を提出すること。 **〇出願資格（１）の該当者** 高等学校の卒業（見込）証明書と高等学校の成績証明書（在外教育施設の場合は調査書） **〇出願資格（２）の該当者** 外国で在籍した高等学校の成績証明書と、日本の出身高等学校の調査書 **〇出願資格（３）の該当者** 資格証書のコピーと成績（評価）証明書
6	日本語訳・公的機関証明	公的機関	出願書類５について、日本語、英語以外の言語で記載されたものについては、大使館、領事館等の公的機関の証明を受けた日本語訳を必ず添付すること。

私費外国人留学生試験

	出願書類	記入者	注意事項等
1	志願票	志願者	本学インターネット出願サイトの注意事項等を参照し登録のうえ、印刷（A４）すること。
2	写真票		
3	志願者履歴書		
4	修了（見込）証明書・成績証明書等 ※出願資格により異なる	高等学校校長等	**※証明書は、原本に限る（コピーは不可）。** 出願資格（32ページ）によって提出書類が異なるので、以下を参照し、該当する出願資格の書類を提出すること。 **○出願資格（１）の該当者（１～２のいずれか）** １．高等学校の修了（見込）証明書**（卒業証書は不可）**と高等学校の成績証明書 ２．学校教育における中等教育の課程の修了証明書と成績証明書、及び文部科学大臣の指定した教育施設の修了（見込）証明書と成績証明書 **○出願資格（２）** 資格証書のコピーと成績（評価）証明書 **○出願資格（３）の該当者** 当該教育施設の修了証明書と成績証明書 **○出願資格（４）の該当者** 出願者により出願書類が異なるので、アドミッションオフィスに問い合わせること。
5	日本語訳・公的機関証明	公的機関等	出願書類４について、日本語、英語以外の言語で記載されたものについては、大使館、領事館等の公的機関の証明を受けた日本語訳を必ず添付すること。 日本語学校に在籍している者は、日本語学校が証明する日本語訳でも可とする。
6	住民票	市区町村の長	日本在住の外国籍を有する者は、市区町村長の交付する在留資格が明示された住民票を提出すること。 **※外国から直接出願する場合は、出身国の公的機関が発行する戸籍抄本または市民籍等の居所証明書を提出すること。**
7	**成績証明書 出席状況の証明書**	日本語学校 （学校長等）	現在、日本語学校等で日本語を学習している者は、日本語学校の「成績証明書」と「出席状況の証明書」を提出すること。「推薦書」の提出は不要。
8	日本語の能力を証明する書類のコピー		日本留学試験（EJU）「成績確認書」のコピー、または、「日本語能力試験（JLPT）認定結果及び成績に関する証明書」のコピーを提出すること。 私費外国人留学生試験Ⅱ期受験者で、2026年12月６日（日）に行われる「日本語能力試験（JLPT）」でN２以上を受験する方は、「日本語能力試験（JLPT）」の受験票のコピーを提出すること。 不合格の場合は受験資格を取り消す。一度納入された検定料は返還しないので注意すること。

編入学試験

	出願書類	記入者	注意事項等
1	志願票	志願者	本学インターネット出願サイトの注意事項等を参照し登録のうえ、印刷（A４）すること。
2	写真票		
3	志願者履歴書		
4	卒業（見込）証明書等 ※出願資格により異なる	大学 短期大学 学長等	**※証明書は、原本に限る（コピーは不可）。** 出願資格（35 ページ）によって提出書類が異なるので、以下を参照し、該当する出願資格の書類を提出すること。 **○出願資格（１）の該当者** 大学、短期大学、高等専門学校の卒業（見込）証明書 **○出願資格（２）の該当者** 卒業（見込）証明書にかえて、在学期間証明書 **○出願資格（３）の該当者** 卒業（見込）証明書と、専門課程（修業年限２年以上で、かつ修了に必要な総授業時間数が 1700 時間以上）を修了したことを証明する書類を文部科学省所定の様式により作成し、学校長職印及び記載責任者印を必ず押印すること。
5	成績証明書		大学・短期大学等の成績証明書 **※証明書は、原本に限る（コピーは不可）。現在履修中の科目がある場合は、その科目名と単位数及び履修中であることが明記された証明書を提出すること。**
6	日本語訳・公的機関証明	公的機関等	出願書類４・５について、日本語、英語以外の言語で記載されたものについては、大使館、領事館等の公的機関の証明を受けた日本語訳を必ず添付すること。 日本語学校に在籍している者は、日本語学校が証明する日本語訳でも可とする。
7	住民票	市区町村の長	日本在住の外国籍を有する者は、市区町村長の交付する在留資格が明示された住民票を提出すること。 **※外国から直接出願する場合は、出身国の公的機関が発行する戸籍抄本または市民籍等の居所証明書を提出すること。**
8	日本語能力試験または日本留学試験の受験票・成績通知書		日本語を母語としない者で、外国の大学・短期大学を修了（見込）した者は、「日本語能力試験」または「日本留学試験」の**受験票（写真付）のコピーまたは成績通知書（合否結果通知）のコピー**を提出すること。

学士入学試験

	出願書類	記入者	注意事項等
1	志願票	志願者	本学インターネット出願サイトの注意事項等を参照し登録のうえ、印刷（A４）すること。
2	写真票		
3	志願者履歴書		
4	卒業（見込）証明書等 ※出願資格により異なる	大学学長等	**※証明書は、原本に限る（コピーは不可）。** 出願資格（37 ページ）によって提出書類が異なるので、以下を参照し、該当する出願資格の書類を提出すること。 **〇出願資格（１）の該当者** 大学の卒業（見込）証明書 **〇出願資格（２）の該当者** 学位取得者は学位授与証明書 学位取得見込者は学位授与申請受理証明書
5	成績証明書		大学の成績証明書 **※証明書は、原本に限る（コピーは不可）。現在履修中の科目がある場合は、その科目名と単位数及び履修中であることが明記された証明書を提出すること。**
6	日本語訳・公的機関証明	公的機関等	出願書類４・５について、日本語、英語以外の言語で記載されたものについては、大使館、領事館等の公的機関の証明を受けた日本語訳を必ず添付すること。 日本語学校に在籍している者は、日本語学校が証明する日本語訳でも可とする。
7	住民票	市区町村の長	日本在住の外国籍を有する者は、市区町村長の交付する在留資格が明示された住民票を提出すること。 **※外国から直接出願する場合は、出身国の公的機関が発行する戸籍抄本または市民籍等の居所証明書を提出すること。**
8	日本語能力試験または日本留学試験の受験票・成績通知書		日本語を母語としない者で、外国の大学を修了（見込）した者は、「日本語能力試験」または「日本留学試験」の**受験票（写真付）のコピーまたは成績通知書（合否結果通知）のコピー**を提出すること。

インターネット出願の流れ

▶出願前に準備・確認してください。

1 インターネットが利用できるパソコン

インターネット出願サイトへのアクセス・情報入力は、スマートフォンやタブレットでも可能ですが、手続きの過程（52ページSTEP6参照）で郵送時に必要な帳票をカラー印刷（A4）する必要がありますので、以下の環境が整ったパソコンで出願手続きされることをおすすめします。

●パソコンからインターネット出願をする場合、次のブラウザをご使用ください。
・Microsoft Edge 最新版 ／ ・Google Chrome 最新版 ／ ・Mozilla Firefox 最新版 ／ ・Apple Safari 最新版
※ ブラウザのタブ機能を使用して、複数のタブで同時に申込操作を行いますと、選択した内容が他のタブに引き継がれてしまうなどの不具合が発生する場合があります。
複数タブでの同時申込操作はお控えください。

●スマートフォン、タブレットからインターネット出願をする場合、次のOSをご使用ください。
・iOS 12以上／ ・Android 8以上／ ・iPad OS 13以上
※各OSの標準ブラウザが推奨環境となります。

2 カラープリンター（A4出力）

「志願票」や「封筒貼付用宛名シート」などの書類を出力するために必要です。

3 メールアドレス

ご登録いただくメールアドレスは、出願登録完了通知や入学検定料納入完了通知などに使用します。携帯電話のアドレスを使用される場合は、ドメイン（@e-apply.jp）の指定受信設定をしてください。

4 必要書類

調査書などの必要書類は、発行までに時間を要する場合がありますので、早めに準備を行い、出願前には手元にそろえておきましょう。
なお、入試種別によって必要書類が異なりますので、42～47ページ「出願書類について」を必ず確認してください。

5 各種手続きの締切時刻について

以下の点に十分留意のうえ、出願手続きを行ってください。

出願登録期限	入学検定料納入期限	必要書類窓口受付期限
受付日の「12:00」まで	受付日の「12:00」まで	窓口受付日の「15:00」まで *窓口受付は、千代田三番町キャンパスで行う。 ※アサーティブ入試、探Q入試の窓口受付は行わない。

インターネット出願の流れ

出願完了までの流れは、以下の通りです

STEP 1 事前準備 → STEP 2 出願サイトにアクセス → STEP 3 マイページの登録 → STEP 4 出願内容の登録 → STEP 5 入学検定料の支払い → STEP 6 必要書類の郵送 → STEP 7 出願完了 → 受験票の印刷

STEP 1 事前準備 (48ページ参照)

インターネットに接続されたパソコン、プリンターなどを用意してください。
必要書類※は、発行まで時間を要する場合があります。早めに準備を始め、出願前には必ず手元にあるようにしておいてください。

※必要書類…調査書、顔写真データなど
詳細は42～47ページ参照



STEP 2 インターネット出願サイトにアクセス

インターネット出願サイト ▶ **https://e-apply.jp/ds/kasei-gakuin/**

または、

本学ホームページ ▶ **https://www.kasei-gakuin.ac.jp/**

からアクセス



STEP 3 マイページの登録

画面の手順に従って、必要事項を入力してマイページ登録を行ってください。
なお、マイページの登録がお済みの方は、STEP4に進んでください。



①初めて登録する方は
マイページ登録 から
ログインしてください。



②メールアドレスの登録を行って
仮登録メールを送信 > を
クリックしてください。



③ユーザー登録画面から
ログインページへ を
クリックしてください。



④登録したメールアドレスに
初期パスワードと
本登録用URLが届きます。

※@e-apply.jpのドメインからのメールを受信できるように設定してください。



⑤ログイン画面から
登録したメールアドレスと④で届いた『初期パスワード』にて
ログイン を
クリックしてください。



⑥初期パスワードの変更を
行ってください。



⑦表示された個人情報を入力して
次へ を
クリックしてください。



⑧個人情報を確認して
この内容で登録する を
クリックしてください。



⑨登録完了となります。
マイページへ を
クリックしてください。



⑩上記ページが表示されたらマイページ登録は完了です。

※出願受付中の場合のみ、出願手続きを行う ボタンをクリックすると出願手続に進めます。
出願期間外の場合は、これより先に進めませんので ログアウト をクリックしてください。

STEP 4

出願内容の登録

画面の手順や留意事項を必ず確認して、画面に従って必要事項を入力してください。



①マイページログイン後の
出願手続きを行う ボタン
から登録画面へ



②入試選択と留意事項の確認



③志望学部等の選択



④個人情報（氏名・住所等）の
入力・確認



⑤出願内容の確認
志願票（サンプル） ボタンを
クリックすると志願票が確認できます。



⑥申込登録完了
引き続き支払う ボタンを
クリックし検定料のお支払い画面へ。



⑦入学検定料の支払い方法
●コンビニエンスストア
●ペイジー対応銀行ATM
●ネットバンキング ●クレジットカード

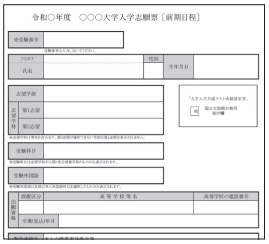

⑧出願に必要な書類PDF
（イメージ）
※検定料納入後に出力可能となります。

入学検定料の支払い方法で「コンビニエンスストア」または「ペイジー対応銀行ATM」を選択された方は、支払い方法の選択後に表示されるお支払いに必要な番号を下記メモ欄に控えたうえ、通知された「お支払い期限」内にコンビニエンスストアまたはペイジー対応銀行ATMにてお支払いください。

セブン-イレブンの場合

払込票番号 メモ（13桁）													

デイリーヤマザキ、セイコーマートの場合

オンライン決済 番号メモ（11桁）											

ローソン、ミニストップ、ファミリーマート、
ペイジー対応銀行ATMの場合

お客様番号 メモ（11桁）											

確認番号 メモ（6桁）						

収納機関番号 （5桁）	5	8	0	2	1

※収納機関番号は、ペイジーでお支払いの際に必要となります。

申込登録完了後に確認メールが送信されます。メールを受信制限している場合は、送信元（@e-apply.jp）からのメール受信を許可してください。　※確認メールが迷惑フォルダなどに振り分けられる場合がありますので、注意してください。

申込登録完了後は、登録内容の修正・変更ができませんので誤入力のないよう注意してください。ただし、入学検定料支払い前であれば正しい出願内容で再登録することで、実質的な修正が可能です。

※「入学検定料の支払い方法」でクレジットカードを選択した場合は、出願登録と同時に支払いが完了しますので注意してください。

STEP 5

入学検定料の支払い

1 クレジットカードでの支払い

出願内容の登録時に選択し、支払いができます。

【ご利用可能なクレジットカード】
VISA、Master、JCB、AMERICAN EXPRESS、MUFGカード、DCカード、UFJカード、NICOSカード

出願登録時に支払い完了

2 ネットバンキングでの支払い

出願内容の登録後、ご利用画面からそのまま各金融機関のページへ遷移しますので、画面の指示に従って操作し、お支払いください。

※決済する口座がネットバンキング契約されていることが必要です

Webで手続き完了

3 コンビニエンスストアでの支払い

出願内容の登録後に表示されるお支払いに必要な番号を控えて、コンビニエンスストアでお支払いください。

●レジで支払い可能

セブン-イレブン
デイリーヤマザキ
セイコーマート

●店頭端末を利用して支払い可能

Loppi
LAWSON
MINISTOP
マルチコピー機
FamilyMart

4 ペイジー対応銀行ATMでの支払い

出願内容の登録後に表示されるお支払いに必要な番号を控えて、ペイジー対応銀行ATMにて画面の指示に従って操作のうえお支払いください。

※利用可能な銀行は「支払い方法選択」画面で確認してください。

各コンビニ端末画面・ATMの画面表示に従って必要な情報を入力し、内容を確認してから入学検定料を支払ってください。

3 コンビニエンスストア

セブン-イレブン

店頭レジ
↓
レジで「インターネット代金支払い」と伝える
↓
「払込票番号（13桁）」を伝える
↓
レジで検定料を現金で支払う※
↓
領収書（レシート形式）を必ず受け取る

デイリーヤマザキ ヤマザキデイリーストアー

店頭レジ
↓
レジで「オンライン決済」と伝える
↓
「オンライン決済番号（11桁）」を伝える
↓
レジで検定料を現金で支払う※
↓
領収書（レシート形式）を必ず受け取る

ローソン ミニストップ

Loppi
↓
「各種番号をお持ちの方」を選択
↓
「お客様番号（11桁）」入力
↓
「マルチペイメントサービス」を選択
↓
「確認番号（6桁）」入力
↓
支払い内容確認
↓
発券された申込券（受付票）をレジへ持参し、検定料を現金で支払う※
申込券（受付票）発行後は30分以内にレジにて支払ってください。
↓
払込受領証または受領書（レシート形式）を必ず受け取る

ファミリーマート

マルチコピー機
↓
「代金支払い/チャージ（コンビニでお支払い Payment/Charge）」を選択
↓
「お客様番号（11桁）」入力
↓
「確認番号（6桁）」入力
↓
支払い内容確認
↓
発券された申込券（受付票）をレジへ持参し、検定料を現金で支払う※
申込券（受付票）発行後は30分以内にレジにて支払ってください。
↓
払込受領証または受領書（レシート形式）を必ず受け取る

セイコーマート

店頭レジ
↓
レジで「インターネット代金支払い」と伝える
↓
「オンライン決済番号（11桁）」を伝える
↓
レジで検定料を現金で支払う※
↓
払込受領証または受領書（レシート形式）を必ず受け取る

4 銀行ATM

Pay-easy 利用ATM

ペイジー対応銀行ATM
↓
「税金・料金払い込み」などを選択
↓
収納機関番号「58021」を入力
↓
「お客様番号（11桁）」入力
↓
「確認番号（6桁）」入力
↓
支払い内容確認
↓
「現金」「キャッシュカード」を選択し支払う※
↓
ご利用明細書を必ず受け取る

※ゆうちょ銀行・銀行ATMを利用する場合、現金で10万円を超える場合はキャッシュカードで支払ってください。コンビニエンスストアを利用の場合は現金で30万円までの支払いとなります。
なお、一度納入された入学検定料は返還しないので注意してください。

STEP 6

必要書類の印刷と郵送

登録しただけでは出願は完了していませんので注意してください。

出願登録、入学検定料の支払後にダウンロードできる書類を印刷し、その他の必要書類と併せて出願期間内に郵便局窓口から**「簡易書留、速達郵便**で郵送してください。※出願締切日消印有効。

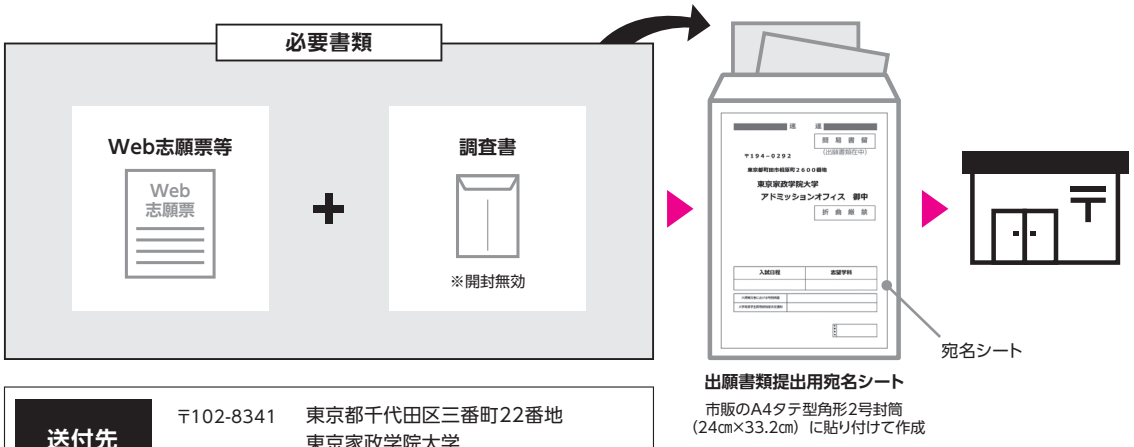

出願書類提出用宛名シート
市販のA4タテ型角形2号封筒
（24㎝×33.2㎝）に貼り付けて作成

送付先　〒102-8341　東京都千代田区三番町22番地
東京家政学院大学
アドミッションオフィス 御中

■出願書類
詳細は42～47ページを確認してください。

※受理した出願書類等は一切返却しません。

「Web志願票」の印刷方法



(1) マイページに表示された 志願票(印刷) のボタンをクリックしてください。

(2) お支払いが正常に完了すると 志願票(印刷) のボタンがクリックできるようになりWeb志願票の出力ができます。

〈出願完了〉

出願時の注意点

出願はインターネット出願サイトでの登録完了後、入学検定料を支払い、必要書類を郵送して完了となります。登録が完了しても出願書類の提出期限に書類が届かなければ出願を受理できませんので注意してください。

インターネット出願は24時間可能です。ただし、出願登録、入学検定料の支払いは窓口受付日の12:00まで（営業時間はコンビニエンスストアやATMなど、施設によって異なります）、必要書類の郵送は出願締切日消印有効です。ゆとりを持った出願を心がけてください。

STEP 7

受験票の印刷

本学で出願を確認後、各入試毎に**出願期間受付終了後から試験前日（総合型選抜は合格発表日前日）までに**インターネット出願システムよりダウンロードできる状態にしますので、必ず印刷し、試験当日持参してください（**郵送はいたしません**）。

※受験票のダウンロードが可能になりましたら、出願時に登録したアドレスへメールで通知します。

【印刷に関する注意事項】受験票は必ずA4用紙に**片面印刷**にしてください。



入学検定料について

◆入学検定料

30,000 円

◆入学検定料払込手数料について

全ての支払方法に対し、払込手数料がかかるので注意すること。
なお、払込手数料は支払方法によって異なる。

入学検定料免除制度

○一般選抜Ⅰ期（２科目受験型）入学検定料減免制度について

総合型選抜アサーティブ入試・探Ｑ入試及び学校推薦型選抜の入学手続完了者が、KVA スカラシップ ALL（一般選抜Ⅰ期（２科目受験型））に出願する際は、入学検定料 5,000 円で出願することができる。

本学が実施する一般選抜と総合型選抜 小論文・外部検定利用入試には、複数回受験する受験生に対して、経済的負担を軽減するため、入学検定料免除制度がある。

初めて出願する日程・試験日の出願時に入学検定料（30,000 円）を納入することで、以降の日程・試験日では、出願時の入学検定料を免除（最大３回分）するので、入学検定料を納入せずに出願すること。
なお、出願する日程・試験日ごとに、志望学科を変更しても構わない。

例）一般選抜Ⅰ期で初めて出願する場合、出願時に入学検定料（30,000 円）を納入することで、Ⅱ期以降の一般選抜を出願する場合（同時出願含む）に必要な入学検定料が免除となる。

【入学検定料免除早見表】　（単位：円）

		出願時に必要な入学検定料				免除額計（最大）
		一般選抜Ⅰ期	一般選抜Ⅱ期	小論文・外部検定利用入試Ⅰ期	小論文・外部検定利用入試Ⅱ期	
初めて出願する日程	一般選抜Ⅰ期	30,000	免除			90,000
	一般選抜Ⅱ期		30,000	免除		60,000
	小論文・外部検定利用入試Ⅰ期			30,000	免除	30,000
	小論文・外部検定利用入試Ⅱ期				30,000	0

【注意事項】

複数回受験する者が日程・試験日ごとに入学検定料を納入した場合でも、一度納入された検定料は返還しないので注意すること。

合否発表及び補欠者の取り扱い

◆合否発表

合格発表日に合否案内サービス（以下参照）にて合否発表を実施する。
また、合格者に限り、合格通知書及び入学手続書類を郵送する（学校推薦型選抜は高等学校にも通知する）。

◆合否案内サービス利用方法について

利用可能日時

各入学試験の合格発表日 13 ： 00 から、2 日後 23 ： 30 まで

利用方法

○インターネットによる確認

・スマートフォン、パソコンを利用すること。
・確認には「受験番号」と「生年月日」を使用する。
・機種条件により利用できない場合は、パソコンを利用すること。

アドレス　https://www.gouhi.com/tkgu/（スマートフォン・パソコン共通）

※本学インターネット出願サイトからもアクセス可

■スマートフォン

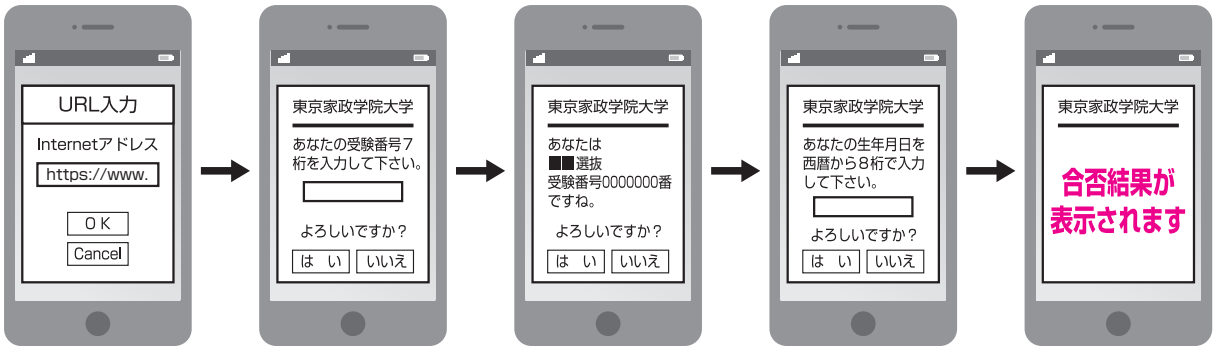

■パソコン

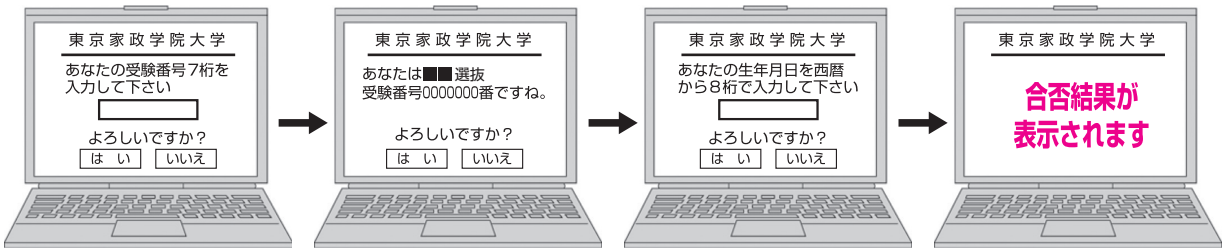

利用上の注意

（1）本サービスでの「誤操作」「見間違い」等を理由とした、入学手続期間終了後の手続等は、一切認めない。
（2）合否に関する問い合わせには一切応じない。

◆補欠者の取り扱い

合否案内サービスにて「補欠」と表示された者については、合格者の入学手続状況により欠員が生じた場合に限り、順次繰上で補欠合格となる。

繰上で補欠合格となる者には、以下の日時に電話連絡を行い、入学の意思を確認のうえ、合格通知書及び入学手続書類を郵送する。

なお、補欠合格の有無については、各連絡日の 13：00 に本学ホームページにて発表するので、補欠者は確認すること（本学ホームページ https://www.kasei-gakuin.ac.jp）。

また、指定日時に電話連絡がつかない場合は、辞退したものとみなし、次の順位の者に連絡する。

連絡日	連絡時間	対象入試種別
第 1 回 2027 年 2 月 5 日（金）	15 ： 00 ～ 18 ： 00	一般選抜 I 期
第 2 回 2027 年 3 月 15 日（月）	15 ： 00 ～ 18 ： 00	一般選抜 I 期・II 期

※入学手続状況により欠員が生じた場合、3 月 16 日（火）以降、さらに追加で補欠合格を発表することがある。

◆先に第２・３志望学科で合格した者が第１志望学科で補欠合格になった場合の取り扱い

第 1 志望学科が補欠、かつ第 2・3 志望学科で合格になっていた者が、第 1 志望学科で補欠合格になった場合、第 2・3 志望学科の合格は無効となる。

そのため、既に第 2・3 志望学科で入学手続を完了していた場合は、補欠合格となった学科に学納金の振り替えが必要となる（詳細は電話連絡時に指示する）。

入学時学納金等の納入方法等

◆入学時学納金等の納入方法

合格者には、合格通知書及び「入学時学納金等の納入要領」を郵送するので、所定の用紙を用い、入学手続締切日までに金融機関から納入すること。

なお、入学手続締切日の銀行の収納印があれば可とする。

学納金

（2027 年度：１年次入学）

学部・学科 ／ 学納金等項目	現代生活学部	人間栄養学部	生活共創学部		
	現代家政学科	人間栄養学科	生活共創学科		こども教育学科
			生活イノベーションコース 住環境デザインコース	食科学コース	
入学金	250,000 円	250,000 円	250,000 円	250,000 円	250,000 円
授業料（前期分）	385,000 円	395,000 円	385,000 円	385,000 円	385,000 円
施設設備資金（前期分）	155,000 円	175,000 円	155,000 円	155,000 円	155,000 円
実習料（前期分）	－	40,000 円	－	18,000 円	－
同窓会入会金（入学時）	15,000 円	15,000 円	15,000 円	15,000 円	15,000 円
学研災保険料	3,300 円	3,300 円	3,300 円	3,300 円	3,300 円
学研賠保険料	1,360 円	1,360 円	1,360 円	1,360 円	1,360 円
学友会費	20,000 円	20,000 円	20,000 円	20,000 円	20,000 円
保護者会費	16,000 円	16,000 円	16,000 円	16,000 円	16,000 円
入学時に必要な学納金等合計額	845,660 円	915,660 円	845,660 円	863,660 円	845,660 円
授業料（後期分）	385,000 円	395,000 円	385,000 円	385,000 円	385,000 円
施設設備資金（後期分）	155,000 円	175,000 円	155,000 円	155,000 円	155,000 円
実習料（後期分）	－	40,000 円	－	18,000 円	－
後期分合計額	540,000 円	610,000 円	540,000 円	558,000 円	540,000 円
１年次学納金等合計額	1,385,660 円	1,525,660 円	1,385,660 円	1,421,660 円	1,385,660 円

※学納金は、諸般の情勢に応じて改定することがある。
※演習・実験・実習及び資格取得に関する科目を履修する場合は、経費を別途徴収することがある。
※入学前学習に関する費用（26,000 円（税別））を別途徴収する（私費外国人留学生を除く）。
※詳細は、合格者に送付する「入学時学納金等の納入要領」を参照すること。

◆私費外国人留学生の学納金等の減免

私費外国人留学生に関する入学金・授業料及び施設設備資金については、次に定めるところにより、取り扱う。

入学年度の５月末日までに在留資格を「留学」に変更可能、または取得見込みの者に限っては、入学手続時の学納金（入学金・授業料・施設設備資金）が 20 %減免となる。

ただし、５月末日までに「留学」の在留資格を取得できなかった場合には、減免対象の取り消しとなる。

詳細はアドミッションオフィスに問い合わせること。

（2027 年度： 3 年次入学）

学部・学科 ＼ 学納金等項目	現代生活学部	人間栄養学部	生活共創学部		
	現代家政学科	人間栄養学科	生活共創学科		こども教育学科
			生活イノベーションコース 住環境デザインコース	食科学コース	
入学金	250,000 円	250,000 円	250,000 円	250,000 円	250,000 円
授業料（前期分）	385,000 円	395,000 円	385,000 円	385,000 円	385,000 円
施設設備資金（前期分）	155,000 円	175,000 円	155,000 円	155,000 円	155,000 円
実習料（前期分）	—	40,000 円	—	18,000 円	—
同窓会入会金（入学時）	15,000 円	15,000 円	15,000 円	15,000 円	15,000 円
学研災保険料	1,750 円	1,750 円	1,750 円	1,750 円	1,750 円
学研賠保険料	680 円	680 円	680 円	680 円	680 円
学友会費	11,000 円	11,000 円	11,000 円	11,000 円	11,000 円
保護者会費	8,000 円	8,000 円	8,000 円	8,000 円	8,000 円
入学時に必要な学納金等合計額	826,430 円	896,430 円	826,430 円	844,430 円	826,430 円
授業料授業料（後期分）	385,000 円	395,000 円	385,000 円	385,000 円	385,000 円
施設設備資金（後期分）	155,000 円	175,000 円	155,000 円	155,000 円	155,000 円
実習料（後期分）	—	40,000 円	—	18,000 円	—
後期分合計額	540,000 円	610,000 円	540,000 円	558,000 円	540,000 円
初年度学納金等合計額	1,366,430 円	1,506,430 円	1,366,430 円	1,402,430 円	1,366,430 円

※学納金は、諸般の情勢に応じて改定することがある。
※演習・実験・実習及び資格取得に関する科目を履修する場合は、経費を別途徴収することがある。
※詳細は、合格者に送付する「入学時学納金等の納入要領」を参照すること。

◆姉妹兄弟の入学金減免

本学院の設置する学校（東京家政学院大学大学院・東京家政学院大学・東京家政学院高等学校・東京家政学院中学校）に 2027 年 4 月時点で在学している学生及び生徒の姉妹兄弟が、本学に 2027 年 4 月に入学する場合には入学金の半額を減免する。

また、同時に本学院の設置する学校に入学する場合は、どちらか一方の入学金の半額を減免する（ただし、授業料等を減免された私費外国人留学生は対象外）。該当する者は、入学金減免申請が必要となるのでアドミッションオフィスまで問い合わせること。

◆入学辞退

合格者が、入学手続完了後、本学への入学を辞退する場合、**2027 年 3 月 31 日（水）〈必着〉までに、「入学辞退届」、「入学時学納金等返還願」及び「入学許可書」を郵送（書留）した場合に限り、既納の学納金等から入学金を控除した金額を返還する。指定の期日までに手続をしない場合には、既納の学納金等は一切返還しない（詳細は合格者に送付する「入学時学納金等の納入要領」参照）。**

◆入学先の振替

先に合格した学科の入学手続後、他の試験で本学の他学科に合格し、かつその学科に入学を希望する場合、既納の学納金を第 1 志望の学科に振り替えることができるので、必ず**アドミッションオフィスに電話連絡**し、併せて**学納金等の振替願（詳細は合格者に送付する「入学時学納金等の納入要領」参照）**を入学手続締切日〈必着〉までに「簡易書留速達」で郵送すること。

なお、学納金等の過不足分が発生する場合の対応については電話連絡時に指示する。

入学時学納金等の分割納入制度

本学では経済的な負担を一時的に軽減する観点から、専願入試合格者を対象に、分割納入制度（２段階納入制度）を設けています。

◆対象者

・総合型選抜 アサーティブ入試（Ⅰ期・Ⅱ期）の合格者
・探Ｑ入試の合格者
・総合型選抜 学校推薦型選抜（Ⅰ期・Ⅱ期）の合格者

◆申請資格

経済的理由、教育ローン申請手続による理由、不測の事態等による理由がある方

◆申請方法

分割納入制度の申請を希望する場合は、電話にてアドミッションオフィスに連絡のうえ、以下２点の書類を**入学手続締切日（必着）まで**に「簡易書留速達」で郵送すること。
①入学時学納金等分割納入申請書（電話連絡後にお渡しします）
②世帯主の年収を示す 2025 年度の源泉徴収票、2025 年度の確定申告書の控え

◆分割納入額

［第１回目］※全学科共通
納入額：305,660 円（入学金 250,000 円＋保険料等諸経費 55,660 円）
［第２回目］
納入額：学部・学科ごとに異なるため以下の表の太枠「納入額合計」にて確認すること。

学部・学科 ＼ 学納金等項目	現代生活学部	人間栄養学部	生活共創学部		
	現代家政学科	人間栄養学科	生活共創学科		こども教育学科
			生活イノベーションコース 住環境デザインコース	食科学コース	
授業料（前期分）	385,000 円	395,000 円	385,000 円	385,000 円	385,000 円
施設設備資金（前期分）	155,000 円	175,000 円	155,000 円	155,000 円	155,000 円
実習費（前期分）	—	40,000 円	—	18,000 円	—
納入額合計	540,000 円	610,000 円	540,000 円	558,000 円	540,000 円

◆納入手続期間

［第１回目］合格発表日～対象となる入試の入学手続締切日
［第２回目］2027 年２月 15 日（月）～ 2027 年３月 15 日（月）

東京家政学院大学 修学支援制度について

本学は、これまで国の「高等教育の修学支援新制度」（以下、国の制度）の対象機関として学生への支援を行ってまいりましたが、2027 年度より同制度の対象外となります。

これを受け、本学は受験生の皆様がこれからも安心して本学への進学を選択できるよ う、国の制度と同等の条件・支援内容とする大学独自の新たな修学支援制度「東京家政学院大学 修学支援制度」（以下、本制度）を新設することといたしました。

現在、本制度の運用開始に向けて準備を進めており、制度の詳細は決定次第、本学ホームページにて公表いたします。

なお、本制度の利用にあたっては、日本学生支援機構の給付奨学金「令和 9 年度大学等奨学生採用候補者決定通知」を活用いたします。

本学への出願を希望する方は、以下のとおり手続きを行ってください。

◆対象者

日本学生支援機構の**給付奨学金**「令和 9 年度大学等奨学生採用候補者」に決定した者

※貸与奨学金の採用候補者に決定した者はこの制度の対象外となる。

◆提出書類

希望する入試の出願時に「令和 9 年度大学等奨学生採用候補者決定通知（進学先提出用）」のコピーを出願書類に同封し、提出すること。

◆入学時学納金等の納入方法

【令和 9 年度大学等奨学生採用候補者決定通知（進学先提出用）】のコピー提出者

出願時に「令和 9 年度大学等奨学生採用候補者決定通知（進学先提出用）」のコピーを提出した合格者は、合格通知書に同封された「入学時学納金等の納入要領」に従い、所定の用紙を用い、入学手続締切日までに金融機関から**入学金 250,000 円を納入すること。**

入学後、入学時学納金等の差額について精算する。

【令和 9 年度大学等奨学生採用候補者決定通知（進学先提出用）】のコピー未提出者

出願時に「令和 9 年度大学等奨学生採用候補者決定通知（進学先提出用）」 のコピーを提出できなかった合格者は、合格通知書に同封された「入学時学納金等の納入要領」に従

い、所定の用紙を用い、入学手続締切日までに金融機関から入学時学納金等（56 ページ参照）を全額納入すること。

入学後、「令和 9 年度大学等奨学生採用候補者決定通知（進学先提出用）」（原本）を提出することで、入学時学納金等の差額について返還する。

高等学校等コード表・課程コード表

◆高等学校、中等教育学校、特別支援学校、高等専門学校

「令和８年度大学入学者選抜に係る大学入学共通テスト受験案内」より引用

※コード表に出身校のコードがない場合は、本学インターネット出願のページで確認すること。

北海道

国立

（特別支援学校）

ほ 北海道教育大学附属特別支援 01051A

（高等専門学校）

あ 旭川工業高専 01092J
く 釧路工業高専 01091A
と 苫小牧工業高専 01093G
は 函館工業高専 01094E

公立

（高等学校）

あ 阿寒 01352J
旭川永嶺 01388K
旭川北 01221B
旭川工業 01222A
旭川商業 01223J
旭川西 01220D
旭川農業 01224G
旭川東 01219A
旭川南 01240J
芦別 01200K
足寄 01331F
厚岸翔洋 01350B
厚真 01310C
網走桂陽 01271J
網走南ケ丘 01270A
虻田 01305G
い 池田 01326K
石狩翔陽 01364B
石狩南 01384G
岩内 01167D
岩見沢農業 01179H
岩見沢東 01418E
岩見沢緑陵 01194A
うえ 浦河 01314F
江差 01139J
枝幸 01263H
恵庭北 01120H
恵庭南 01119D
江別 01113E
えりも 01320A
遠軽 01273E
遠別農業 01257C
お 追分 01303A
大麻 01394D
大空 01292A
大野農業 01140B
雄武 01285J
奥尻 01147K
奥置戸 01286G
興部 01275A
長万部 01142J
小樽桜陽 01160G
小樽水産 01161E
小樽潮陵 01159C
小樽未来創造 01162C
おといねっぷ美術工芸 01250F
音更 01336G
帯広工業 01324C
帯広三条 01322G
帯広農業 01323E
帯広柏葉 01321J
帯広南商業 01337E
帯広緑陽 01376F
か 上磯 01148H
上川 01228K
上士幌 01332D
上ノ国 01378B
上富良野 01239E
北広島 01363D
き 北広島西 01385E
北見工業 01269G
北見商業 01370G
北見柏陽 01268J
北見北斗 01267A
北見緑陵 01390A
清里 01290E
霧多布 01361H
く 釧路工業 01344H
釧路江南 01343K
釧路湖陵 01342A
釧路商業 01345F
釧路東 01365A
釧路北陽 01357K
釧路明輝 01410K
倶知安 01164K
倶知安農業 01165H
栗山 01190J
訓子府 01287E
剣淵 01249B
け さ 札幌旭丘 01123B
札幌あすかぜ 01382A
札幌厚別 01380D
札幌英藍 01414B
札幌大通 01413D
札幌丘珠 01109G
札幌北 01104F
札幌清田 01126G
札幌啓成 01106B
札幌啓北商業 01127E
札幌工業 01110A
札幌国際情報 01402J
札幌琴似工業 01111J
札幌白石 01115A
札幌真栄 01379A
札幌新川 01371E
札幌西陵 01114C
札幌月寒 01105D
札幌手稲 01108J
札幌稲雲 01393F
札幌東豊 01383J
札幌東陵 01368E
札幌南陵 01373A
札幌西 01102K
札幌白陵 01403G
札幌東 01101A
札幌東商業 01112G
札幌平岡 01396A
札幌平岸 01372C
札幌北陵 01107A
札幌南 01103H
札幌藻岩 01125J
更別農業 01341C
佐呂間 01280H
し 鹿追 01339A
静内 01315D
静内農業 01367G
標茶 01353G
標津 01348A
士別翔雲 01408H
士別東 01244A
士幌 01338C
清水 01327H
下川商業 01235B
斜里 01279D
白老東 01397J
白糠 01354E
知内 01155A
新十津川農業 01213A
寿都 01168B
砂川 01198D
壮瞥 01312K
大樹 01329D
た 鷹栖 01247F
滝川 01196H
滝川工業 01197F
滝川西 01214K
伊達開成 来 01304J
千歳 01116K
ち 千歳北陽 01117H
つ 月形 01191G
津別 01278F
天売 01258A
天塩 01255G
弟子屈 01355C
と 当別 01121F
常呂 01281F
苫小牧工業 01301D
苫小牧総合経済 01401A
苫小牧西 01299J
苫小牧東 01298A
苫小牧南 01300F
苫前商業 01256E
富川 01316B
富良野 01419C
豊富 01265D
な 奈井江商業 01210G
中標津 01349J
中標津農業 01359F
長沼 01192E
七飯 01387A
名寄 01229H
ニセコ 01173J
根室 01346D
ね の 野幌 01118F
登別青嶺 01369C
は 函館 01411H
函館工業 01135F
函館商業 01136D
函館水産 01134H
函館中部 01132A
函館西 01133K
羽幌 01254J
浜頓別 01262K
ひ 東川 01245K
日高 01319G
檜山北 01141A
広尾 01328F
美瑛 01227A
美唄尚栄 01405C
美唄聖華 01188G
美深 01234D
美幌 01277H
平取 01318J
ふ 深川西 01205A
深川東 01204B
福島商業 01146A
富良野 01419C
へ 別海 01360K
ほ 穂別 01302B
幌加内 01218B
本別 01325A
ま 幕別清陵 01417G
真狩 01176C
松前 01143G
み 三笠 01180A
南幌 01145C
南富良野 01248D
む 鵡川 01307C
室蘭工業 01296D
室蘭栄 01293K
室蘭清水丘 01294H
室蘭東翔陽 01295F
めも 芽室 01330H
森 01138A
紋別 01409F
やゆ 八雲 01137B
夕張 01182H
湧別 01276K
よら 有朋 01122D
余市紅志 01166F
羅臼 01356A
蘭越 01171B
り 利尻 01264F
る 留寿都 01175E
留辺蘂 01272G
れわ 留萌 01416J
礼文 01375H
稚内 01260C

（中等教育学校）

さの 札幌開成 01415A
登別明日 01412F

（特別支援学校）

あ 旭川高等支援 01438K
旭川養護 01480A
網走養護 01467C
い 今金高等養護 01441K
岩見沢高等養護 01458D
う 雨竜高等養護 01461D
お 小樽高等支援 01483E
帯広養護 01474F
小平高等養護 01469K
き 北見支援 01484C
く 釧路鶴野支援 01434G
釧路養護 01475D
こ 高等聾 01454A
さ 札幌あいの里高等支援 01437A
札幌稲穂高等支援 01431B
札幌高等養護 01476B
札幌視覚支援 01435E
札幌伏見支援 01436C
札幌豊明高等支援 01457F
札幌北翔支援 01482G
札幌みなみの杜高等支援 01440A
札幌山の手支援 01456H
札幌養護学校白桜高等学園 01443F
し 白樺高等養護 01453C
新篠津高等養護 01466E
新得高等支援 01439H
た 鷹栖養護 01449E
拓北養護 01478J
伊達高等養護 01459B
ち 千歳高等支援 01433J
て 手稲養護 01477A
な 中札内高等養護 01460F
中標津支援 01468A
七飯養護 01445B
南幌養護 01448G
は 函館高等支援 01486K
函館養護 01464J
ひ 東川養護 01450J
美唄養護 01447J
美深高等養護 01462B
平取養護 01473H
ほ 北斗高等支援 01485A
星置養護学校ほしみ高等学園 01444D
ま 真駒内養護 01463A
むも 室蘭養護 01472K
紋別高等養護 01442H
紋別養護 01471A
ゆ 夕張高等養護 01479G
よわ 余市養護 01446A
稚内養護 01470C

私立

（高等学校）

あ 旭川志峯 01538F
旭川実業 01537H
旭川藤星 01535A
旭川明成 01557B
旭川龍谷 01536K
い 遺愛女子 01522K
池上学院 01559J
お 小樽双葉 01531J
小樽明峰 01532G
帯広大谷 01548C
帯広北 01550E
かき 海星学院 01547E
北見藤 01541F
クラーク記念国際 01556D
こさ 駒澤大学附属苫小牧 01544A
札幌大谷 01510F
札幌光星 01502E
札幌新陽 01514J
札幌静修 01511D
札幌創成 01520C
札幌第一 01506H
札幌日本大学 01554H
札幌北斗 01512B
札幌山の手 01513A
札幌龍谷学園 01516E
しせ 白樺学園 01549A
星槎国際 01558A
清尚学院 01527A
と 東海大学付属札幌 01519K
苫小牧中央 01543B
に 日本航空高等学校北海道 01562J
は 函館大谷 01523H
函館大妻 01525D
函館白百合学園 01526B
函館大学付属柏稜 01528J
函館大学付属有斗 01524F
函館ラ・サール 01529G
ふ 藤女子 01507F
武修館 01553K
ほ 北照 01530A

北星学園女子 01509B
北星学園大学附属 01508D
北星学園余市 01533E
北嶺 01555F
北海 01501G
北海学園札幌 01503C
北海道大谷室蘭 01542D
北海道科学大学 01505K
北海道教育学園三和 01561A
北海道芸術 01560B
北海道栄 01545J
北海道文教大学附属 01515G
ら 酪農学園大学附属とわの森三愛 01518A
り 立命館慶祥 01504A
わ 稚内大谷 01539D

（特別支援学校）

に 日本体育大学附属高等支援 01941A

上記以外の高等学校等 01999C

青森県

国立

（特別支援学校）

ひ 弘前大学教育学部附属特別支援 02051G

（高等専門学校）

は 八戸工業高専 02091F

公立

（高等学校）

あ 青森 02101G
青森北 02104A
青森工業 02141F
青森商業 02148C
青森中央 02106H
青森西 02102E
青森東 02103C
青森南 02105K
鰺ケ沢 02116E
お 大間 02132G
大湊 02131J
尾上総合 02170K
か 柏木農業 02137H
き 木造 02115G
く 黒石 02171H
こ 五所川原 02118A
五所川原工科 02172F
五所川原農林 02138F
さ 三戸 02134C
三本木 02128J
三本木農業恵拓 02173D
し 七戸 02126B
た 田名部 02130A
と 十和田工業 02145J
な 名久井農業 02140H
浪岡 02124F
の 野辺地 02125D
は 八戸 02110F
八戸北 02112B
八戸工業 02143B
八戸商業 02152A
八戸水産 02147E
八戸中央 02154H
八戸西 02113A
八戸東 02111D
ひ 弘前 02107F
弘前工業 02142D
弘前実業 02149A
弘前中央 02108D
弘前南 02109B
ほ 北斗 02153K
み 三沢 02129G
三沢商業 02151C
む むつ工業 02146G
も 百石 02127A
ろ 六ケ所 02160B

（特別支援学校）

あ 青森第一高等養護 02457A
青森第二高等養護 02463F
青森第二養護 02456C
青森ろう 02452A
青森若葉養護 02431H
く 黒石養護 02466A
し 七戸養護 02459H
な 浪岡養護 02455E
は 八戸高等支援 02432F
八戸第一養護 02465B
ひ 弘前第一養護 02458K
弘前第二養護 02464D
む むつ養護 02462H
も 盲 02451B
森田養護 02461K

私立

（高等学校）

あ 青森明の星 02506C
青森山田 02505E
こ 向陵 02517J
五所川原第一 02512H
し 柴田学園大学附属柴田学園 02503J
下山学園 02513F
松風塾 02514D
ち 千葉学園 02507A
と 東奥学園 02504G
東奥義塾 02501B
は 八戸学院光星 02509H
八戸学院野辺地西 02515B
八戸工業大学第一 02511K
八戸工業大学第二 02516A
八戸聖ウルスラ学院 02508K
ひ 弘前学院聖愛 02502A
弘前東 02510A

上記以外の高等学校等 02999J

岩手県

国立

（特別支援学校）

い 岩手大学教育学部附属特別支援 03051B

（高等専門学校）

一関工業高専 03091A

公立

（高等学校）

い 一関工業 03139K
一関第一 03136E
一関第二 03137C
伊保内 03171C
岩泉 03164A
岩谷堂 03185C
お 大槌 03158F
大野 03169A
大迫 03119E
大船渡 03148J
大船渡東 03184E
か 金ケ崎 03131D
釜石 03183G
釜石商工 03186A
軽米 03170E
き 北上翔南 03121G
く 久慈 03165J
久慈翔北 03190K
葛巻 03111K
黒沢尻北 03120J
黒沢尻工業 03123C
し 雫石 03113F
紫波総合 03114D
す 住田 03151J
せ 千厩 03144F
た 平舘 03112H
高田 03146B
種市 03168C
大東 03141A
と 遠野 03156K
遠野緑峰 03157H
杜陵 03106C
な 南昌みらい 03189F
に 西和賀 03125K
ぬ 沼宮内 03110A
は 花泉 03140C
花北青雲 03118G
花巻北 03115B
花巻農業 03117J
花巻南 03116A
ふ 福岡 03172A
ほ 北桜 03188H
ま 前沢 03130F
み 水沢 03126H
水沢工業 03128D
水沢商業 03129B
水沢農業 03127F
宮古 03160H
宮古北 03177B
宮古商工 03187K
宮古水産 03163B
も 盛岡北 03105E
盛岡工業 03108K
盛岡商業 03109H
盛岡市立 03176D
盛岡第一 03101B
盛岡第三 03103J
盛岡第四 03104G
盛岡第二 03102A
盛岡農業 03107A
や 山田 03159D

（特別支援学校）

い 一関清明支援 03445C
か 釜石祥雲支援 03444E
く 久慈拓陽支援 03455A
け 気仙光陵支援 03456J
は 花巻清風支援 03457G
ま 前沢明峰支援 03459C
み 宮古恵風支援 03442J
も 盛岡視覚支援 03451H
盛岡青松支援 03446A
盛岡聴覚支援 03452F
盛岡となん支援 03454B
盛岡ひがし支援 03432A
盛岡峰南高等支援 03441A
盛岡みたけ支援 03431C

私立

（高等学校）

い 一関学院 03510G
一関修紅 03509C
岩手 03501H
岩手女子 03503D
き 協和学院水沢第一 03513A
こ 江南義塾盛岡 03505A
せ 専修大学北上 03511E
は 花巻東 03514K
も 盛岡白百合学園 03502F
盛岡スコーレ 03507G
盛岡誠桜 03504B
盛岡大学附属 03506J
盛岡中央 03508E

（特別支援学校）

さ 三愛学舎 03951K

上記以外の高等学校等 03999D

宮城県

国立

（特別支援学校）

み 宮城教育大学附属特別支援 04051H

（高等専門学校）

せ 仙台高専 04093C

公立

（高等学校）

い 伊具 04151D
石巻 04110G
石巻北 04135B
石巻工業 04155G
石巻好文館 04122A
石巻商業 04159K
石巻西 04183B
泉 04114K
泉松陵 04178F
泉館山 04180H
一迫商業 04162K
岩ヶ崎 04116F
岩出山 04132H
お 大河原産業 04200F
か 角田 04106J
鹿島台商業 04161A
加美農業 04147F
く 黒川 04148D
け 気仙沼 04199J
気仙沼向洋 04164F
こ 工業 04152B
小牛田農林 04145K
さ 桜坂 04198A
佐沼 04108E
蔵王 04189A
し 塩釜 04112C
柴田 04185J
白石 04109C
白石工業 04156E
す 水産 04163H
せ 仙台 04166B
仙台工業 04170A
仙台三桜 04119A
仙台商業 04195F
仙台大志 04193K
仙台第一 04101H
仙台第三 04103D
仙台第二 04102F
仙台二華 04118B
仙台西 04179D
仙台東 04186G
仙台南 04165D
仙台向山 04104B
た 多賀城 04115H
田尻さくら 04192A
第二工業 04153A
つ 築館 04107G
て 貞山 04175A
と 富谷 04187E
登米 04128K
登米総合産業 04197B
な 中新田 04136A
名取 04113A
名取北 04176K
南郷 04146H
の 農業 04140J
は 迫桜 04190E
ひ 東松島 04191C
ふ 古川 04105A
古川工業 04154J
古川黎明 04123J
ま 松島 04138G
松山 04177H
み 美田園 04196D
南三陸 04130A
宮城第一 04117D
宮城野 04188C
宮城広瀬 04181F
む 村田 04133F
も 本吉響 04142E
り 利府 04182D
わ 涌谷 04127A
亘理 04150F

（中等教育学校）

せ 仙台青陵 04194H

（特別支援学校）

あ 秋保かがやき支援 04421A
い 石巻支援 04453K
岩沼高等学園 04441F
お 女川高等学園 04432G
か 角田支援 04461A
金成支援 04460B
け 気仙沼支援 04455F
こ 光明支援 04454H
小牛田高等学園 04458A
小松島支援 04431J
し 視覚支援 04451C
松陵支援 04422K
ち 聴覚支援 04452A
つ 鶴谷特別支援 04457B
な 名取支援 04462J
に 西多賀支援 04464E
は 迫支援 04465C
ふ 船岡支援 04456D
古川支援 04463G
や 山元支援 04442D
り 利府支援 04459J

私立

（高等学校）

あ 飛鳥未来きずな 04521H
お 大崎中央 04515C
し 尚絅学院 04507B
せ 聖ウルスラ学院英智 04512J
聖ドミニコ学院 04513G
聖和学園 04509J
仙台育英学園 04501C
仙台白百合学園 04506D
仙台城南 04514E
仙台大学附属明成 04511A
と 東北 04502A
東北学院 04503K
東北学院榴ケ岡 04504H
東北生活文化大学 04510B
東陵 04518H
常盤木学園 04508A
に 西山学院 04519F
日本ウェルネス宮城 04522F
ふ 古川学園 04516A
み 宮城学院 04505F

（特別支援学校）

い いずみ高等支援 04951E
し 支援学校仙台みらい高等学園 04941H

上記以外の高等学校等 04999K

秋田県

国立

（特別支援学校）

あ 秋田大学教育文化学部附属特別支援 05051C

（高等専門学校）

あ 秋田工業高専 05091B

公立

（高等学校）

あ 秋田 05101C
秋田北 05102A
秋田工業 05104H
秋田商業 05152H
秋田中央 05151K
秋田西 05156A
秋田北鷹 05165K
秋田南 05103K
秋田明徳館 05143J
新屋 05158G
う 羽後 05142A
お 大館桂桜 05168D
大館国際情報学院 05164A
大館鳳鳴 05109J
大曲 05128E
大曲工業 05129C
大曲農業 05130G
男鹿海洋 05162E
男鹿工業 05157J
雄物川 05138B
か 角館 05132C
鹿角 05170F

金足農 業 05105F
御所野学 院 05161G
五城目 05122F
仁賀保 05150A
西仙北 05147A
西目 05126J
能代 05116A
能代科学技術 05169B
能代松陽 05167F
平成 05160J
本荘 05123D
増田 05137D
矢島 05127G
湯沢 05140D
湯沢翔北 05166H
由利 05124B
由利工業 05125A
横手 南 05135H
横手清陵学院 05163C
六郷 05131E

（特別支援学校）

秋田きらり支援 05431D
稲川支援 05443H
大曲支援 05457H
栗田支援 05458F
視覚支援 05451J
聴覚支援 05452G
天王みどり学園 05444F
能代支援 05455A
比内支援 05454C
ゆり支援 05441A
横手支援 05459D

私立

（高等学校）

秋田修英 05505A
秋田令和 05504C
国学館 05503E
聖霊学園 05502G
ノースアジア大学明桜 05501J

上記以外の高等学校等 05999E

山形県

国立

（特別支援学校）

山形大学附属特別支援 06051J

（高等専門学校）

鶴岡工業高専 06091H

公立

（高等学校）

左沢 06115J
荒砥 06137K
置賜農業 06131A
小国 06138H
霞城学園 06160D
上山明新館 06159A
加茂水産 06147G
北村山 06157D
酒田光陵 06163J
酒田西 06150G
酒田東 06149C
寒河江 06112D
寒河江工業 06113B
庄内総合 06144B
庄内農業 06143D
新庄神室産業 06162A
新庄北 06121C
新庄南 06122A
高畠 06133G
致道館 06165E
鶴岡工業 06141H
鶴岡中央 06161B
天童 06110H
東桜学館 06117E
長井 06136A
南陽 06158B
村山産業 06164G
谷地 06114A
山形北 06104C
山形工業 06105A
山形市立商業 06107H
山形中央 06106K
山形西 06103E
山形東 06101J
山形南 06102G
山辺 06111F
遊佐 06155H
米沢鶴城 06166C
米沢興譲館 06127B
米沢東 06128A

（特別支援学校）

上山高等養護 06442E
酒田特別支援 06431K
新庄養護 06444A
楯岡特別支援 06432H
鶴岡高等養護 06446H
鶴岡養護 06445K
村山特別支援 06447F
山形盲 06451D
山形養護 06441G
山形ろう 06452B
ゆきわり養護 06454J
米沢養護 06443C

私立

（高等学校）

基督教独立学園 06511A
九里学園 06509K
酒田南 06517A
新庄東 06508A
惺山 06506E
創学館 06505G
鶴岡東 06513H
東海大学山形 06507C
東北文教大学山形城北 06501D
日本大学山形 06503A
羽黒 06512K
山形学院 06502B
山形明正 06504J
米沢中央 06510C
和順館 06516B

上記以外の高等学校等 06999A

福島県

国立

（特別支援学校）

福島大学附属特別支援 07051D

（高等専門学校）

福島工業高専 07091C

公立

（高等学校）

会津 07132D
会津学鳳 07134A
会津工業 07136G
会津西陵 07144H
会津第二 07183J
会津農林 07146D
葵 07133B
安積 07114F
あさか開成 07180D
安積黎明 07116B
安達 07111A
石川（県立） 07128F
猪苗代 07137E
磐城 07151A
いわき光洋 07191K
磐城桜が丘 07152J
いわき総合 07155C
磐城農業 07161H
いわき翠の杜 07194D
いわき湯本 07157K
岩瀬農業 07121J
小高産業技術 07198G
小名浜海星 07158H
小野 07131F
小川 07147B
川俣 07108A
喜多方 07138C
喜多方桐桜 07196A
光南 07192H
郡山 07185E
郡山北工業 07184G
郡山商業 07118J
郡山東 07117A
郡山萌世 07193F
湖南 07115D
修明 07195B
白河 07122G
白河旭 07123E
白河実業 07124C
白河第二 07182A
須賀川創英館 07119G
須賀川桐陽 07120A
清陵情報 07190A
相馬 07169C
相馬総合 07171E
相馬農業 07173A
平工業 07153G
平商業 07154E
只見 07150B
橘 07102B
田村 07129D
伊達 07110C
勿来 07160K
勿来工業 07162F
西会津 07143K
二本松実業 07112K
原町 07172C
福島（県立） 07101D
福島北 07107C
福島工業 07106E
福島商業 07104J
ふくしま新世 07176F
福島西 07103A
福島東 07188K
福島南 07189H
福島明成 07105G
ふたば未来学園 07197J
船引 07130H
南会津 07148A
南本宮 07113H
四倉 07164B
若松商業 07135J

（特別支援学校）

会津支援 07458G
あだち支援 07421H
あぶくま支援 07459E
石川支援 07443J
猪苗代支援 07444G
いわき支援 07457J
大笹生支援 07442A
郡山支援 07453F
視覚支援 07451K
須賀川支援 07455B
相馬支援 07431E
平支援 07456A
たむら支援 07432C
だて支援 07433A
聴覚支援 07452H
西郷支援 07441B
ふくしま支援 07454D
ふたば支援 07460J

私立

（高等学校）

会津北嶺 07513C
会津若松ザベリオ学園 07514A
石川（私立） 07512E
いわき秀英 07519B
磐城緑蔭 07517F
郡山女子大学附属 07507J
桜の聖母学院 07504D
尚志 07509E
仁愛 07515K
聖光学院 07506A
大智学園 07520F
帝京安積 07508G
日本大学東北 07510J
東日本国際大学附属昌平 07511G
福島（私立） 07501K
福島県磐城第一 07516H
福島成蹊 07503F
福島東稜 07505B

上記以外の高等学校等 07999F

茨城県

国立

（特別支援学校）

茨城大学教育学部附属特別支援 08051K

（高等専門学校）

茨城工業高専 08091J

公立

（高等学校）

ＩＴ未来 08224E
明野 08190G
麻生 08141J
石岡商業 08152D
石岡第一 08150H
石岡第二 08151F
石下紫峰 08219J
磯原郷英 08216D
潮来 08142G
伊奈 08211C
茨城東 08186J
岩瀬 08162A
牛久 08192C
牛久栄進 08210E
江戸崎総合 08213K
大洗 08136B
太田西山 08221A
太田第一 08111G
小瀬 08116H
海洋 08131A
笠間 08132K
鹿島 08143E
鹿島灘 08193A
勝田 08127C
勝田工業 08128A
神栖 08144C
鬼怒商業 08172J
茎崎 08205J
古河第一 08177K
古河第三 08179F
古河第二 08178H
境 08182F
佐和 08203B
三和 08208C
下館工業 08165F
下館第一 08163K
下館第二 08164H
下妻第一 08166D
下妻第二 08167B
総和工業 08180K
高萩 08101K
高萩清松 08214H
多賀 08107J
竹園 08191E
玉造工業 08140A
大子清流 08212A
中央 08209A
筑波 08154A
つくばサイエンス 08225C
土浦工業 08149D
土浦湖北 08197D
土浦第一 08146K
土浦第三 08148F
土浦第二 08147H
東海 08188E
取手松陽 08202D
取手第一 08159A
取手第二 08160E
那珂 08204A
那珂湊 08218A
波崎 08145A
波崎柳川 08206G
坂東清風 08222J
常陸大宮 08215F
日立北 08194K
日立工業 08106A
日立商業 08108G
日立第一 08104D
日立第二 08105B
藤代 08161C
藤代紫水 08199A
鉾田第一 08137A
鉾田第二 08138J
真壁 08168A
水海道第一 08175C
水海道第二 08176A
水戸工業 08124J
水戸桜ノ牧 08196F
水戸商業 08125G
水戸第一 08119B
水戸第三 08121D
水戸第二 08120F
水戸農業 08123A
水戸 南 08126E
緑岡 08122B
守谷 08200H
八千代 08174E
結城第一 08170B
結城第二 08171A
竜ケ崎第一 08155J
竜ケ崎第二 08156G
竜ケ崎南 08198B

（中等教育学校）

勝田 08223G
古河 08220B
並木 08217B

（特別支援学校）

石岡特別支援 08433G
伊奈特別支援 08461B
内原特別支援 08434E
鹿島特別支援 08460D
勝田特別支援 08454K
北茨城特別支援 08462A
協和特別支援 08464G
境特別支援 08431A
下妻特別支援 08456F
つくば特別支援 08442F
土浦特別支援 08458B
友部特別支援 08455H
友部東特別支援 08466C
常陸太田特別支援 08432J
日立特別支援 08457D
水戸飯富特別支援 08465E
水戸高等特別支援 08441H
水戸特別支援 08453A
水戸ろう 08452C
美浦特別支援 08463J
盲 08451E
結城特別支援 08459A

私立

（高等学校）

愛国学園大学附属龍ケ崎 08513J
飛鳥未来きぼう 08538D
茨城 08503A
茨城キリスト教学園 08502C
岩瀬日本大学 08523F
ＥＩＫＯデジタル・クリエイティブ 08537F
Ｓ 08535K
江戸川学園取手 08515E
鹿島学園 08520A
霞ケ浦 08511B
晃陽学園 08525B
翔洋学園 08522H
常総学院 08517A
水城 08508B

せ 青丘学院つくば 08533C
清真学園 08514G
聖徳大学附属取手聖徳女子 08518K
た 大成女子 08504K
第一学院高萩校 08526A
つ つくば開成 08524D
つくば国際大学 08509A
つくば国際大学東風 08532E
つくば秀英 08521K
土浦日本大学 08510D
と 東洋大学附属牛久 08512A
常磐大学 08505H
に 日本ウェルネス 08536H
み 水戸葵陵 08519H
水戸啓明 08507D
水戸女子 08506F
水戸平成学園 08528G
め 茗渓学園 08516C
明秀学園日立 08501E
よ 四谷学院 08539B
る ルネサンス 08527J

（中等教育学校）

か 開智望 08534A
ち 智学館 08530J
つ 土浦日本大学 08529E

上記以外の高等学校等 08999A

栃木県

国立

（特別支援学校）

う 宇都宮大学共同教育学部附属特別支援 09051E

（高等専門学校）

お 小山工業高専 09091D

公立

（高等学校）

あ 足利 09131G
足利工業 09135K
足利清風 09175J
足利南 09132E
い 石橋 09117A
今市 09113J
今市工業 09114G
う 宇都宮 09101E
宇都宮北 09164C
宇都宮工業 09107D
宇都宮商業 09108B
宇都宮女子 09104K
宇都宮清陵 09168F
宇都宮中央 09179A
宇都宮白楊 09106F
宇都宮東 09102C
宇都宮南 09103A
お 大田原 09146E
大田原女子 09147C
大田原東 09148A
小山 09118K
小山城南 09120A
小山西 09169D
小山北桜 09119H
小山南 09163E
か 鹿沼 09109A
鹿沼商工 09111B
鹿沼東 09165A
鹿沼南 09176G
上三川 09166K
烏山 09143A
学悠館 09172D
く 黒磯 09153H
黒磯南 09154F
黒羽 09149K
さ さくら清修 09173B
佐野 09128G
佐野松桜 09178C
佐野東 09177E
た 高根沢 09158J
と 栃木 09121K
栃木工業 09124D
栃木商業 09125B
栃木翔南 09174A
栃木女子 09122H
栃木農業 09123F
な 那須 09152K
那須清峰 09151A
那須拓陽 09150C
にはまみも 日光明峰 09170H
馬頭 09145G
益子芳星 09171F
壬生 09126A
真岡 09137F
真岡工業 09140F
真岡女子 09138D
真岡北陵 09139B
茂木 09142B
や 矢板 09156B
矢板東 09156B

（特別支援学校）

あ 足利中央特別支援 09457K
足利特別支援 09442A
いうおこと 今市特別支援 09443K
宇都宮青葉高等学園 09431F
岡本特別支援 09441C
国分寺特別支援 09459F
栃木特別支援 09454E
富屋特別支援 09456A
なのまみもろ 那須特別支援 09455C
のざわ特別支援 09453G
益子特別支援 09458H
南那須特別支援 09444H
09451A
09452J

私立

（高等学校）

あ 足利大学附属 09510K
足利大学附属女子 09509F
う 宇都宮短期大学附属 09504E
宇都宮文星女子 09503G
こ 幸福の科学学園 09518E
國學院大學栃木 09506A
さ 作新学院 09501A
佐野清澄 09507K
佐野日本大学 09508H
せ 青藍泰斗 09513D
せはひ 白鷗大学足利 09511H
ひ 日々輝学園 09516J
ふ 文星芸術大学附属 09502J
ほや 星の杜 09505C
矢板中央 09512F

（中等教育学校）

さ 佐野日本大学 09517G

上記以外の高等学校等 09999G

群馬県

国立

（特別支援学校）

く 群馬大学共同教育学部附属特別支援 10051A

（高等専門学校）

く 群馬工業高専 10091K

公立

（高等学校）

あ 吾妻中央 10183E
安中総合学園 10180A
い 伊勢崎 10178J
伊勢崎工業 10120G
伊勢崎興陽 10119C
伊勢崎商業 10121E
伊勢崎清明 10118E
板倉 10156H
お 大泉 10158D
太田（市立） 10165G
太田（県立） 10122C
太田工業 10125H
太田女子 10123A
太田東 10171A
太田フレックス 10179G
大間々 10155K
尾瀬 10151G
き 桐生 10184C
桐生工業 10116J
桐生市立商業 10162B
桐生清桜 10185A
し 渋川 10131B
渋川工業 10164J
渋川女子 10132A
渋川青翠 10159B
下仁田 10145B
せ 勢多農林 10104E
た 高崎 10108H
高崎北 10167C
高崎経済大学附属 10175D
高崎工業 10111H
高崎商業 10112F
高崎女子 10110K
高崎東 10173H
館林 10129A
館林商工 10174F
館林女子 10130D
玉村 10153C
つ 嬬恋 10150J
つと 利根商業 10166E
利根実業 10128B
富岡 10182G
富岡実業 10138K
な 長野原 10149E
なに 西邑楽 10157F
新田暁 10154A
ぬはふ 沼田 10126F
榛名 10142H
藤岡北 10172K
藤岡工業 10135E
藤岡中央 10177A
ま 前橋（市立） 10160F
前橋（県立） 10101A
前橋工業 10105C
前橋商業 10106A
前橋女子 10103G
前橋清陵 10107K
前橋西 10170C
前橋東 10169K
前橋南 10102J
松井田 10146A
万場 10144D
よ 吉井 10143F

（中等教育学校）

ちよ 中央 10176B
四ツ葉学園 10181J

（特別支援学校）

あ 赤城特別支援 10442G
吾妻特別支援 10437A
あさひ特別支援 10454A
いおし 伊勢崎高等特別支援 10433H
太田高等特別支援 10457E
渋川特別支援 10456G
しろがね特別支援 10432K
た 高崎高等特別支援 10443E
高崎特別支援 10455J
館林高等特別支援 10431A
とぬふ 富岡特別支援 10436B
沼田特別支援 10434F
藤岡特別支援 10435D
二葉高等特別支援 10444C
まもろわ 前橋高等特別支援 10441J
盲 10451F
ろ う 10452D
わ 渡良瀬特別支援 10458C

私立

（高等学校）

あ R 10518A
かき 関東学園大学附属 10507E
共愛学園 10501F
桐生第一 10502D
く ぐんま国際アカデミー高等部 10517B
し 白根開善学校高等部 10513K
樹徳 10509A
た 高崎健康福祉大学高崎 10512A
高崎商科大学附属 10506G
と 東京農業大学第二 10508C
常磐 10503B
にま 新島学園 10504A
前橋育英 10510E
め 明和県央 10514H

（特別支援学校）

し 支援学校若葉高等学園 10951H

上記以外の高等学校等 10999B

埼玉県

国立

（高等学校）

つ 筑波大学附属坂戸 11001K

（特別支援学校）

さ 埼玉大学教育学部附属特別支援 11051F

公立

（高等学校）

あ 上尾 11163F
上尾鷹の台 11266G
上尾橘 11248J
上尾南 11199G
朝霞 11130K
朝霞西 11223C
い いずみ 11188A
伊奈学園総合 11255A
入間向陽 11251J
岩槻 11133D
岩槻商業 11151B
岩槻北陵 11241A
う 浦和（市立） 11207A
浦和（県立） 11101F
浦和北 11216A
浦和工業 11141E
浦和商業 11152A
浦和第一女子 11107E
浦和西 11117B
浦和東 11247A
浦和南 11213F
お 大宮 11126A
大宮北 11210A
大宮工業 11143A
大宮光陵 11260H
大宮商業 11153J
大宮中央 11191A
大宮東 11230F
大宮南 11242K
大宮武蔵野 11193H
小鹿野 11127K
小川 11124E
桶川 11169E
桶川西 11232B
越生 11168G
か 春日部 11104A
春日部工業 11145H
春日部女子 11111C
春日部東 11203J
川口 11106G
川口北 11176H
川口工業 11139C
川口市立 11279J
川口青陵 11254C
川口東 11215B
川越（県立） 11103B
川越（市立） 11208K
川越工業 11138E
川越女子 11109A
川越総合 11159H
川越西 11224A
川越初雁 11250A
川越南 11184J
き 北本 11182B
く 久喜 11123G
久喜工業 11144K
久喜北陽 11262D
熊谷 11102D
熊谷工業 11146F
熊谷商業 11154G
熊谷女子 11108C
熊谷西 11183A
熊谷農業 11157A
栗橋北彩 11274H
けこ 芸術総合 11265J
鴻巣 11161K
鴻巣女子 11114H
越ケ谷 11122J
越谷北 11135A
越谷総合技術 11261F
越谷西 11225K
越谷東 11245D
越谷南 11175K
児玉 11120B
さ 坂戸 11136J
坂戸西 11226H
幸手桜 11276D
狭山経済 11258F
狭山工業 11142C
狭山清陵 11243H
狭山緑陽 11271C
し 志木 11174A
庄和 11237C
白岡 11204G
進修館 11150D
す 杉戸 11205E
杉戸農業 11158K
せ 誠和福祉 11267E
そ 草加 11129F
草加西 11253E
草加東 11235G
草加南 11194F
ち 秩父 11125C
秩父農工科学 11187C
つ 鶴ケ島清風 11268C
と 常盤 11116D
所沢 11162H
所沢北 11178D
所沢商業 11156C
所沢中央 11234J
所沢西 11227F
戸田翔陽 11131H
豊岡 11165B
な 滑川総合 11196B
南稜 11231D
に 新座 11170J
新座総合技術 11249G
新座柳瀬 11269A
は 蓮田松韻 11273K
鳩ケ谷 11264A
鳩山 11252G
羽生 11192K
羽生実業 11190C
羽生第一 11198J
飯能 11121A
ひ 日高 11179B
ふ 深谷 11180F
深谷商業 11148B
深谷第一 11113K
吹上秋桜 11272A
富士見 11195D
ふじみ野 11277B
不動岡 11118A
ほ 本庄 11119J
ま 松伏 11240C
松山 11105J
松山女子 11112A
み 三郷 11185G
三郷北陵 11236E
三郷工業技術 11259D
皆野 11155E
宮代 11246B
妻沼 11229B
め 八潮 11172E
や 八潮南 11257H
よ 吉川 11278A
吉川美南 11278A
与野 11160A

寄居城北 11270E
わ 和光 11167J
和光国際 11263B
鷲宮 11221G
蕨 11128H

（中等教育学校）

お 大宮国際 11280B

（特別支援学校）

あ 上尾かしの木特別支援 11445G
上尾特別支援 11469D
い 入間わかくさ高等特別支援 11433C
岩槻はるかぜ特別支援 11435K
う 浦和特別支援 11454F
お 大宮北特別支援 11474A
大宮ろう学園 11452K
か 春日部特別支援 11464C
川越市立特別支援 11459G
川越特別支援 11456B
川島ひばりが丘特別支援 11442B
き 騎西特別支援 11479A
行田特別支援 11463E
く 久喜特別支援 11473B
熊谷特別支援 11455D
こ 越谷特別支援 11460A
越谷西特別支援 11477E
さ さいたま桜高等学園 11443A
坂戸ろう学園 11453H
さくら草特別支援 11432E
そ 草加かがやき特別支援 11480E
ち 秩父特別支援 11465A
と 所沢おおぞら特別支援 11275F
戸田かけはし高等特別支援 11434A
は 蓮田特別支援 11458J
塙保己一学園 11451A
羽生ふじ高等学園 11444J
ひ 東松山特別支援 11470H
日高特別支援 11475J
ひまわり特別支援 11441D
ふ 深谷はばたき特別支援 11431G
富士見特別支援 11472D
ほ 本庄特別支援 11468F
み 三郷特別支援 11467H
宮代特別支援 11478C
も 毛呂山特別支援 11476G
わ 和光特別支援 11461J
和光南特別支援 11462G

私立

（高等学校）

あ 青山学院大学系属浦和ルーテル学院 11525J
秋草学園 11541A
う 浦和明の星女子 11524A
浦和学院 11529A
浦和実業学園 11520H
浦和麗明 11503H
え 叡明 11502K
お 大川学園 11555A
大妻嵐山 11523B
大宮開成 11512G
か 開智 11542J
開智未来 11557G
春日部共栄 11534H
霞ケ関 11551H
川越東 11543G
け 慶應義塾志木 11504F
こ 国際学院 11548H
さ 埼玉栄 11527E
埼玉平成 11544E
栄北 11549F
栄東 11530E
狭山ケ丘 11514C
し 志学会 11552F
秀明 11531C
秀明英光 11538A
淑徳与野 11506B
正智深谷 11510A
昌平 11532A
自由の森学園 11546A
城西大学付属川越 11526G
城北埼玉 11535F
せ 西武学園文理 11537B
西武台 11536D
聖望学園 11501A
清和学園 11554B
そ 創学舎 11556J
と 東京成徳大学深谷 11519D
東京農業大学第三 11545C
東邦音楽大学附属東邦第二 11522D
獨協埼玉 11533K
は 花咲徳栄 11540B
ひ 東野 11547K
ふ 武南 11518F
ほ 星野 11521F
細田学園 11505D
本庄第一 11507A
本庄東 11515A
ま 松栄学園 11550K
む 武蔵越生 11516K
武蔵野音楽大学附属 11528C
武蔵野星城 11553D
や 山村学園 11508J
山村国際 11509G
り 立教新座 11513E
わ わせがく夢育 11558E
早稲田大学本庄高等学院 11539J

（中等教育学校）

か 開智所沢 11559C

（特別支援学校）

と 特別支援学校光の村 11952A
秩父自然学園

上記以外の高等学校等 11999H

千葉県

国立

（特別支援学校）

ち 千葉大学教育学部附属特別支援 12052K
つ 筑波大学附属聴覚特別支援 12051A

（高等専門学校）

き 木更津工業高専 12091A

公立

（高等学校）

あ 旭農業 12151H
姉崎 12196H
我孫子 12135F
我孫子東 12242E
天羽 12178K
安房 12174G
安房拓心 12173J
い 泉 12209C
磯辺 12197F
市川工業 12118F
市川昴 12247F
市川東 12198D
市川南 12229H
一宮商業 12165H
市原 12186A
市原緑 12189E
市原八幡 12239E
稲毛 12216F
印旛明誠 12136D
う 浦安 12123B
浦安南 12241G
お 生浜 12200K
大網 12158E
大多喜 12166F
大原 12168B
小見川 12146A
か 柏（市立） 12199B
柏（県立） 12129A
柏井 12227A
柏中央 12230A
柏の葉 12250F
柏南 12130E
鎌ヶ谷 12117H
鎌ヶ谷西 12223J
き 木更津 12180A
木更津東 12181K
君津 12182H
君津青葉 12184D
君津商業 12179H
行徳 12122D
く 九十九里 12160G
け 京葉 12188G
京葉工業 12105D
検見川 12108J
こ 国府台 12120H
小金 12125J
国分 12121F
犢橋 12245K
さ 佐倉 12138A
佐倉西 12201H
佐倉東 12139J
佐倉南 12238G
佐原 12144E
佐原白楊 12145C
し 清水 12134H
下総 12143G
沼南 12215H
沼南高柳 12243C
白井 12237J
せ 関宿 12252B
そ 匝瑳 12153D
袖ヶ浦 12185B
た 多古 12147K
館山総合 12176C
ち 千城台 12202F
千葉（県立） 12101A
千葉（市立） 12193C
千葉大宮 12231K
千葉北 12109G
千葉工業 12106B
千葉商業 12104F
千葉女子 12102K
千葉西 12240J
千葉東 12103H
千葉南 12107A
銚子（市立） 12195K
銚子（県立） 12148H
銚子商業 12149F
長生 12161E
つ 津田沼 12203D
と 東金 12156J
東金商業 12157G
東総工業 12152F
土気 12232H
富里 12251D
な 長狭 12172A
流山 12131C
流山おおたかの森 12132A
流山北 12248D
流山南 12236A
習志野 12192E
成田北 12226C
成田国際 12142J
成田西陵 12137B
成東 12155A
の 野田中央 12204B
は 柏陵 12205A
ひ 東葛飾 12128C
ふ 船橋（市立） 12191G
船橋（県立） 12112G
船橋北 12246H
船橋啓明 12115A
船橋古和釜 12222A
船橋芝山 12206J
船橋豊富 12234D
船橋東 12114C
船橋二和 12210G
船橋法典 12228K
ま 幕張総合 12253A
松尾 12154B
松戸（市立） 12194A
松戸（県立） 12124A
松戸向陽 12235B
松戸国際 12126G
松戸馬橋 12224G
松戸南 12127E
松戸六実 12207G
み 実籾 12233F
も 茂原 12162C
茂原樟陽 12163A
や 薬園台 12113E
八街 12140B
八千代 12111J
八千代西 12221B
八千代東 12208E
よ 四街道 12141A
四街道北 12249B
わ 若松 12110A

（中等教育学校）

い 稲毛国際 12254J

（特別支援学校）

あ 我孫子特別支援 12459B
安房特別支援 12461D
い 飯高特別支援 12435E
夷隅特別支援 12473H
市川特別支援 12474F
市原特別支援 12476B
印旛特別支援 12471A
お 大網白里特別支援 12436C
か 柏特別支援 12475D
香取特別支援 12465G
き 君津特別支援 12467C
こ 湖北特別支援 12432A
さ 栄特別支援 12437A
桜が丘特別支援 12453C
す 須和田の丘支援 12463A
そ 袖ケ浦特別支援 12455K
ち 千葉市立高等特別支援 12482G
千葉市立養護 12468A
千葉特別支援 12480A
千葉盲 12451G
千葉聾 12452E
銚子特別支援 12466E
長生特別支援 12460F
つ つくし特別支援 12462B
と 東葛の森特別支援 12438K
東金特別支援 12457F
特別支援学校市川大野高等学園 12431B
特別支援学校流山高等学園 12441K
富里特別支援 12477A
に 仁戸名特別支援 12470C
の 野田特別支援 12479G
ふ 船橋特別支援（市立） 12469K
船橋夏見特別支援 12433J
ま 槇の実特別支援 12472K
松戸特別支援 12456H
や 矢切特別支援 12434G
八千代特別支援 12464J
よ 八日市場特別支援 12478J
四街道特別支援 12454A

私立

（高等学校）

あ 愛国学園大学附属四街道 12544A
あずさ第一 12563G
我孫子二階堂 12529G
い 市川 12506H
市原中央 12550E
う 植草学園大学附属 12542D
お 桜林 12559J
か 鴨川令徳 12510F
き 木更津総合 12561A
暁星国際 12540H
け 敬愛学園 12523H
敬愛大学八日市場 12501G
こ 光英ＶＥＲＩＴＡＳ 12551C
国府台女子学院高等部 12521A
し 志学館高等部 12547E
芝浦工業大学柏 12545J
渋谷教育学園幕張 12548C
秀明大学学校教師学部附属秀明八千代 12552A
翔凜 12556D
昭和学院 12503C
昭和学院秀英 12549A
せ 成美学園 12568H
西武台千葉 12554H
専修大学松戸 12524F
た 拓殖大学紅陵 12537H
ち 千葉英和 12515G
千葉科学大学附属 12565C
千葉学芸 12520C
千葉敬愛 12504A
千葉経済大学附属 12505K
千葉県安房西 12509B
千葉商科大学付属 12519K
千葉聖心 12543B
千葉日本大学第一 12530A
千葉萌陽 12516E
千葉明徳 12518A
千葉黎明 12511D
中央学院 12532G
中央国際 12564E
と 東海大学付属市原望洋 12534C
東海大学付属浦安 12536K
東京学館 12541F
東京学館浦安 12546G
東京学館船橋 12555F
東邦大学付属東邦 12522K
東葉 12507F
な 中山学園 12562J
成田 12502E
に 二松学舎大学附属柏 12531J
日本体育大学柏 12525D
日本大学習志野 12528J
ひ 日出学園 12517C
ヒューマンキャンパスのぞみ 12566A
ふ 不二女子 12538F
め 明聖 12558A
も 茂原北陵 12508D
や 八千代松陰 12539D
よ 横芝敬愛 12535A
り 流通経済大学付属柏 12553K
れ 麗澤 12513A
わ わせがく 12560B
和洋国府台女子 12512B

（中等教育学校）

さ 三育学院 12567K
と 時任学園 12557B

上記以外の高等学校等 12999C

東京都

国立

（高等学校）

お お茶の水女子大学附属 13004E
つ 筑波大学附属 13003G
筑波大学附属駒場 13005C
と 東京科学大学附属科学技術 13002J
東京学芸大学附属 13006A
東京芸術大学音楽学部附属音楽 13001A

（中等教育学校）

と 東京学芸大学附属国際 13009F
東京大学教育学部附属 13007K

（特別支援学校）

つ 筑波大学附属大塚特別支援 13052E
筑波大学附属桐が丘特別支援 13053C
筑波大学附属視覚特別支援 13051G
と 東京学芸大学附属特別支援 13054A

（高等専門学校）

と 東京工業高専 13091F

公立

（高等学校）

あ 青井 13278A
青山 13101G
赤羽北 桜 13354A
秋留 台 13284F
浅草 13330C
飛鳥 13311G
足立 13106H
足立工 科 13107F
足立新 田 13293E
足立西 13109B
足立東 13108D
荒川工 科 13110F
い 井草 13112B
板橋 13114J
板橋有 徳 13339G
五日市 13116E
上野 13117C
う 上江戸 川 13120C
植園 芸 13121A
お 王子総 合 13353B
青梅総 合 13327C
大泉 13122K
大泉桜 13324J
大江戸 13318D
大崎 13123H
大島 13125D
大島海洋国際 13328A
大田桜 台 13346K
大森 13128J
大山 13129G
小笠原 13130A
小川 13300A
小荻窪 13131J
小台橋 13355J
か 科学技術 13314A
葛西工 科 13134C
葛西南 13133E
片倉 13135A
葛飾商 業 13136K
葛飾総 合 13340A
葛飾野 13137H
蒲田 13285D
き 北園 13140H
北豊島工 科 13142D
清瀬 13145J
桐ケ丘 13312E
国立 13149A
くこ 蔵前工 科 13150E
久留米 西 13152A
小岩 13156D
工芸 13159J
神津 13163G
江東商 業 13161A
江北 13162J
小金井北 13332K
小金井工 科 13164E
国際 13333H
国分寺 13157B
小平 13165C
小平西 13280C
小平南 13304D
狛江 13166A
小松川 13167K
駒場 13168H
小山台 13158A
さし 鷺宮 13169F
桜町 13170K
篠崎 13279K
忍岡 13173D
芝商業 13174B
芝神井 13176J
翔陽 13325G
昭和 13179C
新宿 13180G
新宿山 吹 13334F
上水 13320F
城東 13287A
神代 13181E
すぎ 杉並 13182C
杉並工 科 13183A
杉並総 合 13319B
砂川 13295A
墨田 川 13184K
墨田工 科 13185H
せ 世田谷総 合 13345A
そ 総合芸 術 13348F
総合工 科 13329K
た 高島 13193J
田柄 13301K
竹台 13194G
竹早 13195E
立川 緑 13356G
橘 13337A
田無 13305B
田無工 科 13198K
多摩 13199H
多摩科学技術 13350H
多摩工 科 13201C
第一商 業 13187D
第五商 業 13188B
第三商 業 13189A
第四商 業 13192A
ち 千歳丘 13203K
千早 13321D
調布北 13204H
調布南 13281A
つ つばさ総 合 13315K
つてと 田園調布 13205F
豊島 13206D
戸山 13207B
豊多摩 13208A
な 中野工 科 13210B
永山 13211A
成瀬 13289G
に 新島 13212J
西 13213G
日本橋 13214E
ね 練馬工 科 13216A
の 農業 13217K
農芸 13218H
農産 13219F
野津田 13221H
は 拝島 13290A
白鷗 13222F
八王子北 13288J
八王子桑 志 13342G
八王子拓 真 13341J
八王子東 13224B
八丈 13225A
羽村 13283H
晴海総 合 13310J
ひ 光丘 13231E
東 13228E
東久留米総 合 13343E
東村山 13229C
東村山西 13307J
東大和 和 13230G
東大和南 13306A
一橋 13232C
日野 13233A
日野台 13331A
日比谷 13234K
広尾 13235H
ふ 深川 13236F
深沢 13238B
富士 13239A
富士森 13240D
淵江 13241B
府中 13242A
府中工 科 13243J
府中西 13245E
府中東 13244G
福生 13246C
文京 13247A
ほ 保谷 13248K
本所 13249H
本所工 科 13250A
ま 町田 13251K
町田工 科 13252H
町田総 合 13349D
松が谷 13302H
松原 13253F
み 瑞穂農 芸 13254D
三田 13255B
南葛飾 13260J
南平 13308G
稔ヶ丘 13338J
美原 13323A
三宅 13262E
む 向丘 13263C
武蔵（都立） 13266H
武蔵丘 13267F
武蔵野北 13296K
武蔵村山 13268D
め 目黒（都立） 13271D
もや 紅葉川 13272B
八潮 13273A
山崎 13303F
ゆりろ 雪谷 13274J
両国 13277C
苳花 13316H
六郷工 科 13317F
六本木 13322B
わ 若葉総 合 13326E

（中等教育学校）

おくこたみ 桜修館 13336B
九段 13344C
小石川 13335D
立川国際 13347H
三鷹 13352D
南多摩 13351F

（特別支援学校）

あ あきる野学園 13443A
足立特別支援 13472E
いえお 板橋特別支援 13487C
永福学園 13447D
王子特別支援 13464D
大泉特別支援 13479B
か 葛飾特別支援 13480F
葛飾ろう 13444K
きこ 北特別支援 13460A
江東特別支援 13474A
光明学園 13438E
小平特別支援 13458K
し 鹿本学園 13436J
志村学園 13435A
白鷺特別支援 13483A
城南特別支援 13461K
すせ 墨田特別支援 13473C
青鳥特別支援 13463F
青峰学園 13449A
た 立川学園 13421A
田無特別支援 13488A
多摩桜の丘学園 13482B
ちてな 中央ろう 13446F
田園調布特別支援 13445H
中野特別支援 13475K
七生特別支援 13441E
ねは 練馬特別支援 13432F
八王子西特別支援 13439C
八王子東特別支援 13478D
八王子南特別支援 13422J
八王子盲 13452A
花畑学園 13440G
羽村特別支援 13467J
ひふ 東久留米特別支援 13450D
府中けやきの森学園 13433D
文京盲 13451B
ほま 墨東特別支援 13485G
町田の丘学園 13469E
み 水元小合学園 13437G
港特別支援 13484J
南大沢学園 13431H
む 武蔵台学園 13434B
村山特別支援 13470J

（高等専門学校）

さ 産業技術高専 13493H

私立

（高等学校）

あ 愛国 13606K
青山学院高等部 13548J
麻布 13522E
足立学園 13601J
跡見学園 13562D
安部学院 13585C
い 郁文館 13563B
郁文館グローバル 13564A
岩倉 13583G
うえ 上野学園 13584E
穎明館 13746E
英明フロンティア 13703A
江戸川女子 13607H
NHK学園 13729E
お 桜蔭 13566G
桜美林 13719H
鷗友学園女子 13634E
大妻 13501B
大妻多摩 13747C
大妻中野 13668K
大原学園美空 13751A
大森学園 13627B
か 海城 13540C
開成 13596J
開智日本橋学園 13521G
かえつ有明 13502A
科学技術学園 13635C
川村 13684A
神田女学園 13503J
関東国際 13549G
関東第一 13608F
学習院高等科 13560H
学習院女子高等科 13541A
き 北豊島 13597G
吉祥女子 13732E
共栄学園 13604C
共立女子 13504G
共立女子第二 13708B
錦城 13720A
錦城学園 13506C
暁星 13505E
く 国立音楽大学附属 13727J
国本女子 13636A
け 慶應義塾女子 13523C
京華 13567E
京華商業 13568C
京華女子 13569A
恵泉女学園 13637K
啓明学園 13718K
こ 小石川淑徳学園 13573K
光塩女子学院高等科 13673F
晃華学園 13558F
工学院大学附属 13709A
攻玉社 13610H
麹町学園女子 13507A
佼成学園 13674D
佼成学園女子 13638H
香蘭女学校高等科 13611F
國學院 13550A
國學院大學久我山 13675B
国際基督教大学 13741D
国士舘 13639F
駒込 13572A
駒沢学園女子 13640K
駒澤大学 13641H
駒場学園 13642F
駒場東邦 13643D
さ 桜丘 13586A
サレジアン国際学園 13591H
サレジアン国際学園世田谷 13659A
し 品川エトワール女子 13616G
品川学藝 13615J
品川翔英 13609D
品川女子学院高等部 13612D
芝 13524A
芝浦工業大学附属 13685K
芝国際 13752K
渋谷教育学園渋谷 13552G
下北沢成徳 13647G
修徳 13605A
淑徳 13697C
淑徳巣鴨 13691D
松蔭大学附属松蔭 13644B
頌栄女子学院 13527F
聖徳学園 13731G
昭和女子大学附属昭和 13645A
昭和第一 13574H
昭和第一学園 13715E
昭和鉄道 13688D
白梅学園 13721K
白百合学園 13509H
実践学園 13665E
実践女子学園 13551J
自由ケ丘学園 13619A
自由学園高等部 13706F
十文字 13686H
順天 13587K
潤徳女子 13602G
城西大学附属城西 13687F
城北（私立） 13698A
女子学院 13508K
女子聖学院 13588H
女子美術大学付属 13677J
す 巣鴨 13689B
杉並学院 13672H
駿台学園 13589F
せ 聖学院 13590K
成蹊 13733C
聖心女子学院高等科 13528D
成女 13542K
成城 13543H
成城学園 13646J
正則 13529B
正則学園 13510A
聖ドミニコ学園 13648E
聖パウロ学園 13710D
成立学園 13592F
青稜 13613B
世田谷学園 13649C
専修大学附属 13678G
そ 創価 13722H
た 大成 13736H
高輪 13530F
瀧野川女子学園 13593D
拓殖大学第一 13723F
立川女子 13716C
玉川学園高等部 13662A
玉川聖学院高等部 13651E
多摩大学附属聖ケ丘 13748A
多摩大学目黒 13625F
大東学園 13650G
大東文化大学第一 13699K
ち 中央学院大学中央 13520J
中央大学（文京区） 13511K
中央大学杉並 13679E
中央大学附属（小金井市） 13738D
千代田 13512H
て 帝京 13700G
帝京大学 13711B
帝京八王子 13553E
貞静学園 13575F
田園調布学園高等部 13632J
田園調布雙葉 13652C
と 東亜学園 13666C
東海大学菅生 13744J
東海大学付属高輪台 13533A
東海大学付属望星 13555A
東京 13629J
東京音楽大学付属 13692B
東京家政学院 13513F
東京家政大学附属女子 13701E
東京実業 13630B
東京純心女子 13712A
東京女学館 13556K
東京女子学園 13534J
東京成徳大学 13594B
東京電機大学 13576D
東京都市大学等々力 13654K
東京都市大学付属 13658B
東京農業大学第一 13653A
東京立正 13680J
東星学園 13707D
桐朋 13728G
東邦音楽大学附属東邦 13577B
桐朋女子 13559D
東洋 13514D
東洋英和女学院高等部 13535G
東洋女子 13578A
東洋大学京北 13570E
トキワ松学園 13622A
豊島岡女子学園 13693A
豊島学院 13694J
獨協 13579J

ドルトン東京学園高等部 13621C
な 中村 13600A
に 二松學舎大学附属高 13515B
日本工業大学駒場 13660D
新渡戸文化 13667A
日本学園 13656F
日本女子体育大学附属二階堂 13655H
日本体育大学荏原 13631A
日本体育大学桜華 13724D
日本大学櫻丘 13657D
日本大学第一 13598E
日本大学第三 13664G
日本大学第二 13681G
日本大学鶴ケ丘 13682E
日本大学豊山 13580B
日本大学豊山女子 13702C
は 八王子学園八王子 13713J
八王子実践 13714G
羽田国際 13628A
ひ 広尾学園 13526H
広尾学園小石川 13582J
ふ フェリシア 13663J
富士見 13704K
富士見丘 13557H
藤村女子 13734A
雙葉 13516E
普連土学園 13536E
文化学園大学杉並 13676A
文華女子 13740F
文京学院大学女子 13581A
文教大学付属 13618C
ほ 法政大学 13735K
宝仙学園 13669H
豊南 13695G
朋優学院 13614A
保善 13544F
堀越 13670A
本郷 13696E
み 三田国際科学学園 13532B
明星学園 13737F
三輪田学園 13517J
む 武蔵（私立） 13705H
武蔵野 13595A
武蔵野大学 13739B
め 明治学院 13537C
明治学院東村山 13725B
明治大学付属中野 13671K
明治大学付属八王子 13745G
明治大学付属明治 13518G
明星 13717A
明法 13726A
目黒学院 13624H
目黒日本大学 13623K
目白研心 13545D
や 八雲学園 13626D
安田学園 13599C
山脇学園 13539K
り 立教池袋 13750C
立教女学院 13683C
立志舎 13749K
立正大学付属立正 13617E
わ 和光 13661B
早稲田 13546B
早稲田大学系属早稲田実業学校高等部 13547A
早稲田大学高等学院 13561F
和洋九段女子 13519E

（特別支援学校）

あ 旭出学園高等部 13951D

（高等専門学校）

さ サレジオ工業高専 13991C

上記以外の高等学校等 13999J

神奈川県

国立

（特別支援学校）

よ 横浜国立大学教育学部附属特別支援 14051B

公立

（高等学校）

あ 愛川 14263J
相原 14166G
麻生 14268K
麻生総合 14295G
旭 14115B
麻溝台 14171C
足柄 14198E
厚木 14177B
厚木王子 14178A
厚木北 14226D
厚木清南 14301E
厚木西 14271K
綾瀬 14201J
綾瀬西 14262A
有馬 14261B
い 生田 14136E
生田東 14195A
伊志田 14180B
伊勢原 14182J
磯子工業 14116A
市ケ尾 14121G
え 荏田 14227B
海老名 14234E
お 大井 14260D
大磯 14185C
大船 14258B
小田原 14157H
小田原城北工業 14161F
小田原東 14307D
追浜 14142K
か 海洋科学 14305H
金井 14126H
神奈川工業 14102A
神奈川総合 14284A
神奈川総合産業 14300G
金沢 14205A
金沢総合 14298A
鎌倉 14150A
釜利谷 14267A
上鶴間 14199C
上溝 14167E
上溝南 14172A
上矢部 14252C
川崎（市立） 14208F
川崎（県立） 14129B
川崎北 14132B
川崎工科 14316C
川崎総合科学 14217E
川和 14120J
き 岸根 14250G
希望ケ丘 14113F
霧が丘 14122E
こ 港北 14119E
光陵 14111K
さ 幸 14216G
相模向陽館 14319H
相模田名 14283C
相模原（県立） 14169A
相模原城山 14188H
相模原弥栄 14323F
桜丘 14204C
寒川 14223K
座間 14184E
座間総合 14312A
し 七里ガ浜 14152G
商工 14112H
湘南 14153E
湘南台 14272H
松陽 14125K
城郷 14279E
新栄 14251E
新城 14131D
す 菅 14256F
住吉 14240K
逗子葉山 14222A
西湘 14160H
せ 西高津 14209D
高浜 14147A
橘 14210H
田奈 14219A
多摩 14134J
大師 14255H
ち 茅ケ崎 14162D
茅ケ崎西浜 14242F
茅ケ崎北陵 14163B
中央農業 14183G
つ 津久井 14189F
津久井浜 14174H
鶴見 14101B
鶴見総合 14297C
鶴嶺 14164A
と 戸塚 14206K
永谷 14276A
な 新羽 14191H
二宮 14224H
は 白山 14123C
柏陽 14124A
橋本 14225F
秦野 14175F
秦野総合 14309A
秦野曽屋 14281G
ひ 東海大学付属相模 14207H
平塚工科 14289B
平塚江南 14143H
平塚湘風 14311B
平塚農商 14325B
ふ 深沢 14277J
藤沢工科 14290F
藤沢清流 14317A
藤沢総合 14296E
藤沢西 14155A
二俣川 14114D
ほ 保土ケ谷 14228A
舞岡 14128D
ま 三浦初声 14299K
みなと総合 14285K
南 14202G
む 向の岡工業 14135G
元石川 14266C
や 山北 14186A
大和 14181A
大和西 14278G
大和東 14247G
大和南 14200A
ゆ 百合丘 14137C
よ 横須賀（県立） 14138A
横須賀大津 14139K
横須賀工業 14140C
横須賀総合 14292B
横須賀南 14324D
横浜桜陽 14288D
横浜旭陵 14294J
横浜国際 14302C
横浜サイエンスフロンティア 14315E
横浜栄 14310D
横浜修悠館 14304K
横浜商業 14212D
横浜翠嵐 14103J
横浜清陵 14293A
横浜瀬谷 14127F
横浜総合 14286H
横浜立野 14106C
横浜南陵 14287F
横浜氷取沢 14322H
横浜平沼 14104G
横浜緑ケ丘 14105E
横浜明朋 14321K
横浜緑園 14303A
吉田島 14320A

（中等教育学校）

さ 相模原 14314G
ひ 平塚 14313J

（特別支援学校）

あ あおば支援 14439J
麻生支援 14446A
い 伊勢原支援 14473J
岩戸支援 14431C
え えびな支援 14437B
おか 小田原支援 14474G
金沢支援 14448H
鎌倉支援 14467D
上菅田特別支援 14469A
川崎市立ろう 14470D
き 北綱島特別支援 14440B
こ 港南台ひの特別支援 14468B
さ 相模原支援 14460G
相模原中央支援 14436D
左近山特別支援 14438A
座間支援 14459C
し 湘南支援 14464K
せ 瀬谷支援 14453D
た 高津支援 14462C
武山支援 14457G
田島支援 14478K
ち 茅ケ崎支援 14442J
中央支援 14477A
つ 津久井支援 14445C
鶴見支援 14461E
な 中原支援 14456J
中村特別支援 14432A
はし 秦野支援 14443G
ひ 東俣野特別支援 14434H
日野中央高等特別支援 14476C
平塚支援 14458E
平塚盲 14451H
平塚ろう 14452F
ふ 藤沢支援 14463A
藤沢市立白浜養護 14441A
二つ橋高等特別支援 14447K
ほ 保土ケ谷支援 14455A
本郷特別支援 14475E
み 三ツ境支援 14454B
みどり支援 14472A
もよ 盲特別支援 14465H
横須賀市立ろう 14471B
横浜ひなたやま支援 14450K
横浜南支援 14444E
ろわ ろう特別支援 14466F
わ 若葉台特別支援 14435F

私立

（高等学校）

あ 青山学院横浜英和 14508E
浅野 14511E
旭丘 14559K
麻布大学附属 14566B
厚木中央 14580H
アレセイア湘南 14560C
え 栄光学園 14543C
英理女子学院 14522A
お 大西学園 14536A
か 鹿島山北 14588C
柏木学園 14579D
神奈川学園 14512C
神奈川大学附属 14571J
鎌倉学園 14544A
鎌倉女学院 14545K
鎌倉女子大学高等部 14547F
カリタス女子 14537J
関東学院 14507G
関東学院六浦 14528K
函嶺白百合学園 14569G
き 北鎌倉女子学園 14546H
く 鵠沼 14549B
公文国際学園高等部 14578F
け 慶應義塾 14523J
慶應義塾湘南藤沢高等部 14577H
こ 向上 14557C
さ 相模女子大学高等部 14564F
相模原（私立） 14563H
サレジオ学院 14538G
し 秀英 14575A
シュタイナー学園高等部 14586G
湘南学院 14532H
湘南学園 14551D
湘南工科大学附属 14550F
湘南白百合学園 14552B
す 逗子開成 14562K
せ 聖光学院 14506J
星槎 14584A
清心女子 14570A
聖セシリア女子 14567A
清泉女学院 14548D
聖ヨゼフ学園 14518B
聖和学院 14561A
洗足学園 14539E
そ 捜真女学校高等学部 14514K
相洋 14558A
た 橘学苑 14516F
立花学園 14568J
ちつ 中央大学附属横浜 14505A
つ 鶴見大学附属 14517D
と 桐蔭学園 14524G
東海大学付属相模 14565D
桐光学園 14573E
藤嶺学園藤沢 14554J
に 日本女子大学附属 14541G
日本大学 14525E
日本大学藤沢 14553A
はひ 白鵬女子 14515H
平塚学園 14542E
ふ フェリス女学院 14501H
藤沢翔陵 14555G
武相 14526C
ほ 法政大学国際 14519A
法政大学第二 14540J
み 三浦学苑 14533F
聖園女学院 14556E
緑ヶ丘女子 14534D
もやよ 森村学園高等部 14574C
山手学院 14531K
横須賀学院 14535B
横浜 14530A
横浜学園 14527A
横浜共立学園 14503D
横浜商科大学 14520D
横浜女学院 14504B
横浜翠陵 14576K
横浜清風 14510G
横浜創英 14513A
横浜創学館 14529H
横浜隼人 14572G
横浜富士見丘学園 14587E
横浜雙葉 14502F

（中等教育学校）

し 自修館 14582D
と 桐蔭学園 14581F

（特別支援学校）

ひ 聖坂支援学校高等部 14952H
よ 横浜訓盲学院高等部 14951K

上記以外の高等学校等 14999D

新潟県

国立

（特別支援学校）

に 新潟大学附属特別支援 15051H

（高等専門学校）

な 長岡工業高専 15091G

公立

（高等学校）

あ 阿賀野 15213H
阿賀黎明 15134D
新井 15174C
荒川 15206E
い 出雲崎 15167A
糸魚川 15181F
糸魚川白嶺 15182D
お 小千谷 15151D
小千谷西 15152B
か 海洋 15183B
柏崎 15162K
柏崎工業 15165D
柏崎総合 15164F
柏崎常盤 15163H
加茂 15149B
加茂農林 15150F
く 久比岐 15217A
こ 小出 15154J
国際情報 15209K

五泉 15132H
さ佐渡総合 15184A
佐渡総合 15189A
三条 15144A
三条商業 15147F
三条東 15145K
し塩沢商工 15157C
新発田 15118B
新発田商業 15205G
新発田農業 15120D
新発田南 15204J
正徳館 15214F
白根 15131K
上越総合技術 15172G
た高田 15168J
高田北城 15169G
高田商業 15173E
高田農業 15171J
高田南城 15170A
と十日町 15158A
十日町総合 15159K
栃尾 15143C
豊栄 15128K
な中条 15126C
長岡 15135B
長岡大手 15136A
長岡工業 15139E
長岡向陵 15207C
長岡商業 15140J
長岡農業 15138G
長岡明徳 15137J
に新潟 15101H
新潟北 15202B
新潟県央工業 15146H
新潟工業 15107G
新潟江南 15104B
新潟向陽 15110G
新潟商業 15109C
新潟翠江 15212K
新潟中央 15102F
新潟西 15105A
新潟東 15198A
新潟南 15103D
新津 15129H
新津工業 15130A
新津南 15199J
西新発田 15119A
は八海 15156E
羽茂 15185J
万代 15193K
ふ分水 15203A
ほ堀之内 15153A
巻 15112C
巻総合 15113A
松代 15161A
み見附 15141G
む六日町 15155G
村上 15122A
村上桜ケ丘 15123J
村松 15133F
め明鏡 15201D
ゆ有恒 15178F
よ吉田 15117D

（中等教育学校）

か柏崎翔洋 15211A
こ高志 15220A
佐渡 15219G
さ津南 15216B
つ燕 15215D
な直江津 15218J
む村上 15210C

（特別支援学校）

か柏崎特別支援 15456D
川西高等特別支援 15437H
こ小出特別支援 15441F
江南高等特別支援 15462J
駒林特別支援 15436K
五泉特別支援 15431J
さ佐渡特別支援 15442D
し新発田竹俣特別支援 15438F
上越特別支援 15459J
たつ高田特別支援 15458A
月ケ岡特別支援 15460B
な長岡聾 15454H
に新潟よつば学園 15439D
西蒲高等特別支援 15434C
はまぐみ特別支援 15433E
はまなす特別支援 15432G
ひ東新潟特別支援 15455F
むよ村上特別支援 15461A
吉川高等特別支援 15435A
吉田特別支援 15457B

私立

（高等学校）

か開志学園 15517K
開志国際 15520K
開志創造 15521H
加茂暁星 15508A
け敬和学園 15512J
し新発田中央 15509J
上越 15507B
せ関根学園 15513G
そ創進学園 15518H
ち中越 15504H
て帝京長岡 15505F
と東京学館新潟 15515C
な長岡英智 15519F
に新潟産業大学附属 15510B
新潟清心女子 15511A
新潟青陵 15502A
新潟第一 15514E
新潟明訓 15501C
日本文理 15516A
ほ北越 15503K

上記以外の高等学校等 15999K

富山県

国立

（特別支援学校）

と富山大学教育学部附属特別支援 16051C

（高等専門学校）

と富山高専 16093J

公立

（高等学校）

い石動 16143J
う魚津 16104H
魚津工業 16105F
お雄山 16110B
おかく上 16109J
こさし呉羽 16145E
小杉 16124B
桜井 16103K
志貴野 16135H
新湊 16131E
た高岡 16125A
高岡工芸 16126J
高岡商業 16129C
高岡南 16134K
大門 16147A
ち中央農業 16123D
と砺波 16136F
砺波工業 16137D
となみ野 16149H
富山 16114E
富山いずみ 16115C
富山工業 16118H
富山商業 16117K
富山中部 16116A
富山西 16120K
富山東 16112J
富山北部 16111A
富山南 16113G
な滑川 16107B
南砺福野 16150A
に新川みどり野 16148K
入善 16102A
ひ氷見 16132C
ふ福岡 16146C
伏木 16130G
や八尾 16121H
ゆ雄峰 16122F

（特別支援学校）

こ高志支援 16457H
しらとり支援 16458F
した高岡高等支援 16462D
高岡支援 16456K
高岡聴覚総合支援 16453E
と となみ総合支援 16459D
富山高等支援 16461F
富山視覚総合支援 16451J
富山総合支援 16454C
富山聴覚総合支援 16452G
にいかわ総合支援 16460H
ふ ふるさと支援 16455A

私立

（高等学校）

か片山学園 16510H
こ高朋 16503E
た高岡向陵 16508F
高岡第一 16506K
高岡龍谷 16507H
と富山国際大学付属 16505A
富山第一 16504C
に新川 16509D
ふ不二越工業 16501J
り龍谷富山 16502G

上記以外の高等学校等 16999E

石川県

国立

（高等学校）

か金沢大学附属 17001B

（特別支援学校）

か金沢大学附属特別支援 17051J

（高等専門学校）

い石川工業高専 17091H

公立

（高等学校）

あ穴水 17140K
いい飯田 17149C
う羽松 17128A
内灘 17155H
か加賀 17104C
加賀聖城 17103E
金沢泉丘 17114A
金沢向陽 17123K
金沢桜丘 17120E
金沢商業 17118C
金沢市立工業 17150G
金沢辰巳丘 17154K
金沢中央 17116G
金沢西 17121C
金沢錦丘 17113B
金沢二水 17115J
金沢伏見 17117E
金沢北陵 17122A
こ工業（県立） 17119A
小松 17107H
小松北 17108F
小松工業 17106K
小松商業 17105A
小松市立 17151E
小松明峰 17152C
し志賀 17159A
す翠星 17112D
た田鶴浜 17138H
大聖寺 17102G
大聖寺実業 17101J
つ津幡 17124H
鶴来 17110H
てな寺井 17109D
七尾 17136A
七尾東雲 17158B
七尾城北 17137K
登 17160D
の能野々市明倫 17153A
は羽咋 17127B
羽咋工業 17129J
ほ宝達 17126D
松任 17111F
門前 17141H
まも鹿西 17132J
ろわ輪島 17145A

（特別支援学校）

い医王特別支援 17457C
いしかわ特別支援 17441G
きこ錦城特別支援 17459K
小松瀬領特別支援 17455G
小松特別支援 17456E
なも七尾特別支援 17458A
めも明和特別支援 17431K
盲 17451D
ろう 17452B

私立

（高等学校）

あアットマーク国際 17511A
おお鵬学園 17508A
か金沢 17503A
金沢学院大学附属 17506E
金沢龍谷 17504J
こ小松大谷 17507C
せ星稜 17505G
に日本航空高等学校石川 17510C
ほ北陸学院 17501D
ゆ遊学館 17502B

（高等専門学校）

こ国際高専 17991E

上記以外の高等学校等 17999A

福井県

国立

（特別支援学校）

ふ福井大学教育学部附属特別支援 18051D

（高等専門学校）

ふ福井工業高専 18091C

公立

（高等学校）

あ足羽 18104J
あう羽水 18103A
お大野 18112K
奥越明成 18131F
か科学技術 18107C
勝山 18114F
金津 18129D
こ高志 18102B
こさ坂井 18132D
鯖江 18116B
た武生 18118J
武生商工 18133B
武生東 18130H
つ敦賀 18121J
敦賀工業 18122G
に丹生 18117A
ふ福井商業 18105G
福井農林 18106E
藤島 18101D
まみ丸岡 18127H
美方 18123E
三国 18109K
道守 18108A
わ若狭 18124C
若狭東 18126K

（特別支援学校）

お奥越特別支援 18458G
しな清水特別支援 18421H
南越特別支援 18443J
ふ福井特別支援 18453F
福井東特別支援 18442A
福井南特別支援 18457J
もれ盲 18452H
嶺南西特別支援 18441B
嶺南東特別支援 18456A
ろ嶺北特別支援 18455B
ろう 18451K

私立

（高等学校）

あAOIKE 18508G
けい啓新 18504D
し仁愛女子 18502H
つ敦賀気比 18506A
ふ福井工業大学附属福井 18503F
福井南 18507J
ほ北陸 18501K

上記以外の高等学校等 18999F

山梨県

国立

（特別支援学校）

や山梨大学教育学部附属特別支援 19051K

公立

（高等学校）

うえこ上野原 19136B
塩山 19122B
甲府工業 19109E
甲府商業 19133H
甲府昭和 19137A
甲府城西 19132K
甲府第一 19106A
甲府西 19129K
甲府東 19130C
甲府南 19107J
甲陵 19135D
巨摩 19113C
しせ白根 19138J
青洲 19144C
ち中央 19111G
つ都留 19123A
都留興譲館 19143E
に韮崎 19104D
韮崎工業 19105B
のひ農林 19112E
日川 19120F
ひばりが丘 19141J
ふ笛吹 19142G
富士河口湖 19131A
富士北稜 19140A
ほ北杜 19139G
みやよ身延 19117F
山梨 19121D
吉田 19126E

（特別支援学校）

あ あけぼの支援 19454K
かこ かえで支援 19441H
高等支援学校桃花台学園 19431A
甲府支援 19453A
ふじざくら支援 19457D
も盲 19451E
やろわ やまびこ支援 19456F
ろう 19452C
わかば支援 19455H

私立

（高等学校）

か甲斐清和 19502C
しす自然学園 19511B
駿台甲府 19504K
て帝京第三 19508B

とに 東海大学付属甲府 19506F
日本航空 19510D
日本大学明誠 19507D
ふみや 富士学苑 19509A
身延山 19503A
山梨英和 19501E
山梨学院 19505H

上記以外の高等学校等 19999A

長野県

国立

（特別支援学校）

し 信州大学教育学部附属特別支援 20051E

（高等専門学校）

な 長野工業高専 20091D

公立

（高等学校）

あ 明科 20193G
赤穂 20157A
梓川 20171F
阿智 20164C
阿南 20165A
い 飯田 20159G
飯田ＯＩＤＥ長姫 20198H
飯田風越 20160A
飯山 20194E
池田工業 20181C
伊那北 20155D
伊那弥生ケ丘 20156B
岩村田 20138D
う 上田 20127J
上田染谷丘 20128G
上田千曲 20126A
上田東 20129E
お 大町岳陽 20201A
岡谷工業 20150C
岡谷東 20148A
岡谷南 20149K
か 上伊那農業 20153H
軽井沢 20136H
きこ 木曽青峰 20196A
小海 20142B
駒ケ根工業 20158J
小諸 20135K
小諸商業 20134A
さ 坂城 20125B
佐久平総合技術 20200C
更級農業 20121K
し 塩尻志学館 20170H
篠ノ井 20120A
下伊那農業 20163E
下諏訪向陽 20187B
下高井農林 20104K
す 須坂 20109A
須坂創成 20199F
須坂東 20108B
諏訪実業 20145G
諏訪清陵 20146E
諏訪二葉 20147C
そ 蘇南 20166K
た 高遠 20154F
田川 20190B
辰野 20151A
蓼科 20132E
ちと 茅野 20144J
東御清翔 20131G
豊科 20178C
な 中野西 20191A
中野立志館 20195C
長野（市立） 20197K
長野（県立） 20113J
長野工業 20117A
長野商業 20115E
長野西 20114G
長野東 20116C
長野南 20189J
長野吉田 20112A
の 野沢北 20139B
野沢南 20140F
はふほ 白馬 20184H
富士見 20143A
北部 20111B
穂高商業 20180E
ま 松川 20192J
松代 20122H
松本県ケ丘 20173B
松本蟻ケ崎 20176G
松本工業 20172D
松本筑摩 20177E
松本深志 20175J
松本美須々ケ丘 20174A
丸子修学館 20130J
み 南安曇農業 20179A
箕輪進修 20152K
や 屋代 20123F
屋代南 20124D

（特別支援学校）

あ 安曇養護 20464B
い 飯田養護 20462F
飯山養護 20466J
伊那養護 20458H
稲荷山養護 20456A
うきこ 上田養護 20459F
木曽養護 20467G
寿台養護 20460K
小諸養護 20465A
す 諏訪養護 20455C
な 長野盲 20452J
長野養護 20461H
長野ろう 20451A
はま 花田養護 20463D
松本盲 20454E
松本養護 20457K
松本ろう 20453G
わ 若槻養護 20441C

私立

（高等学校）

あ ＩＤ学園 20529A
い 飯田女子 20512F
伊那西 20517G
う 上田西 20511H
うえこ エクセラン 20518E
コードアカデミー 20525H
さ 佐久長聖 20516J
さくら国際 20521E
し 信濃むつみ 20520G
すちつてと スステッブ 20531B
地球環境 20519C
つくば開成学園 20527D
天龍興譲 20522C
東海大学付属諏訪 20515A
東京都市大学塩尻 20514B
な 長野俊英 20504E
長野女子 20508H
長野清泉女学院 20507K
長野日本大学 20510K
に 日本ウェルネス長野 20528B
ふ 文化学園長野 20509F
ま 松商学園 20501A
松本国際 20506A
松本第一 20505C
ゆり UWC ISAK Japan 20526F
緑誠蘭 20530D

（中等教育学校）

さ サミットアカデミー長野 20532A
ま 松本秀峰 20524K

上記以外の高等学校等 20999G

岐阜県

国立

（高等専門学校）

き 岐阜工業高専 21091K

公立

（高等学校）

あ 阿木 21170C
い 池田 21182G
揖斐 21118E
え 恵那 21148G
恵那農業 21149E
恵那南 21188F
お 大垣北 21119C
大垣工業 21124K
大垣桜 21125H
大垣商業 21123A
大垣西 21177A
大垣東 21121E
大垣南 21120G
大垣養老 21122C
か 海津明誠 21128B
各務原西 21180A
各務原 21111H
可児 21178J
可児工業 21141K
加納 21105C
加茂 21135E
加茂農林 21136C
華陽フロンティア 21165G
き 岐山 21104E
岐南工業 21109F
岐阜 21101A
岐阜各務野 21175D
岐阜北 21102J
岐阜工業 21117G
岐阜商業（市立） 21166E
岐阜商業（県立） 21108H
岐阜城北 21185A
岐阜総合学園 21183E
岐阜農林 21114B
く 郡上 21130D
郡上北 21129A
さ 坂下 21156H
せ 関 21133J
関有知 21187H
関商工 21167C
た 高山工業 21162B
多治見 21142H
多治見北 21143F
多治見工業 21144D
と 東濃 21139H
東濃実業 21140A
東濃フロンティア 21176B
土岐紅陵 21146A
土岐商業 21147J
な 中津 21152E
中津川工業 21154A
中津商業 21153C
長良 21103G
は 羽島 21116J
羽島北 21173H
ひ 斐太 21159B
飛騨神岡 21184C
飛騨高山 21160F
ふ 不破 21126F
ふまみむもや 益田清風 21158D
瑞浪 21145B
武義 21131B
本巣松陽 21186K
八百津 21137A
山県 21115A
よ 吉城 21163A

（特別支援学校）

いえおかきくさせたちてとなはひ 揖斐特別支援 21445A
恵那特別支援 21444C
大垣特別支援 21454A
海津特別支援 21443E
かかみがはら支援 21458C
可茂特別支援 21431A
岐阜希望が丘特別支援 21435D
岐阜清流高等特別支援 21436B
岐阜特別支援 21455J
岐阜盲 21451F
岐阜本巣特別支援 21442G
岐阜ろう 21452D
郡上特別支援 21441J
下呂特別支援 21432K
西濃高等特別支援 21437A
関特別支援 21453B
中濃特別支援 21460E
東濃特別支援 21457E
長良特別支援 21456G
羽島特別支援 21434F
飛騨特別支援 21459A
飛騨吉城特別支援 21433H

私立

（高等学校）

うおき 鵜谷 21501F
大垣日本大学 21510E
ぎふ国際 21518A
岐阜聖徳学園 21505J
岐阜女子 21507E
岐阜第一 21508C
岐阜東 21504A
けし 啓晴 21520B
城南 21517B
せ 西濃学園 21522J
西濃桃李 21521A
済美 21503B
聖マリア女学院 21506G
清凌 21519J
た 高山西 21515F
多治見西 21512A
ちて 中京 21514H
帝京大学可児 21516D
と 富田 21502D
みれ 美濃加茂 21511C
麗澤瑞浪 21513K

上記以外の高等学校等 21999B

静岡県

国立

（特別支援学校）

し 静岡大学教育学部附属特別支援 22051F

（高等専門学校）

ぬ 沼津工業高専 22091E

公立

（高等学校）

あ 熱海 22107E
新居 22179B
い 池新田 22156C
伊豆伊東 22216A
伊豆総合 22210A
伊豆中央 22192K
稲取 22104A
磐田北 22166A
磐田西 22168G
磐田農業 22167J
磐田南 22165B
お 小笠 22155E
小山 22204G
か 科学技術 22208K
掛川工業 22154G
掛川西 22153J
掛川東 22152A
川根 22148B
こ 湖西 22194F
御殿場 22115F
御殿場南 22116D
さし 相良 22151B
静岡 22133D
静岡商業 22138E
静岡市立 22188A
静岡市立清水桜が丘 22211K
静岡城北 22134B
静岡中央 22205E
静岡西 22184J
静岡農業 22136J
静岡東 22135A
島田 22144K
島田工業 22145H
島田商業 22146F
清水西 22130K
清水東 22129F
清水南 22131H
下田 22207A
す 裾野 22117B
駿河総合 22212H
せ 清流館 22213F
せたてとにぬ 田方農業 22112A
天竜 22214D
遠江総合 22209H
韮山 22111C
沼津工業 22121A
沼津商業 22122J
沼津市立沼津 22185G
沼津城北 22120B
沼津西 22119J
沼津東 22118A
は 榛原 22150D
浜北西 22193H
浜名 22178D
浜松江之島 22202A
浜松大平台 22206C
浜松北 22169E
浜松工業 22175K
浜松湖東 22172E
浜松湖南 22200D
浜松湖北 22215B
浜松商業 22177F
浜松市立 22190C
浜松城北工業 22176H
浜松西 22170J
浜松東 22173C
浜松南 22171G
ふ 富岳館 22128H
袋井 22160A
袋井商業 22161K
富士 22125C
藤枝北 22143A
藤枝西 22142C
藤枝東 22141E
富士市立 22186E
ふじのくに国際 22217J
富士宮北 22127K
富士宮西 22196B
富士宮東 22126A
富士東 22191A
まみ 松崎 22103B
三島北 22114H
三島長陵 22203J
三島南 22113K
や 焼津水産 22140G
焼津中央 22139C
よ 横須賀 22157A
吉原 22123G
吉原工業 22124E

（特別支援学校）

いかこしせちてとぬ 伊豆の国特別支援 22434A
掛川特別支援 22433C
御殿場特別支援 22464C
静岡北特別支援 22457A
清水特別支援 22431G
西部特別支援 22460A
中央特別支援 22459G
天竜特別支援 22451A
東部特別支援 22458J
沼津聴覚特別支援 22454F
沼津特別支援 22455D
は 浜北特別支援 22442B
浜名特別支援 22441D
浜松視覚特別支援 22453H
浜松特別支援 22456B
浜松みをつくし特別支援 22435K
ふ 袋井特別支援 22463E
藤枝特別支援 22461J
富士特別支援 22462G
よ 吉田特別支援 22432E

私立

（高等学校）

いお 磐田東 22531C
オイスカ浜松国際 22543G

か 加藤学園 22508J
加藤学園暁秀 22507A
きこし キラリ 22546A
御殿場西 22501A
静岡英和女学院 22517H
静岡学園 22524A
静岡学園なごみ 22547K
静岡北 22523B
静岡県西遠女子学園 22536D
静岡県富士見 22510A
静岡サレジオ 22512G
静岡女子 22519D
静岡聖光学院 22525J
静岡大成 22516K
静岡雙葉 22520H
島田樟誠 22529A
清水国際 22511J
城南静岡 22518F
せ 誠恵 22540B
静清 22527E
星陵 22509G
聖隷クリストファー 22539J
ちと 知徳 22503H
東海大学付属静岡翔洋 22514C
桐陽 22541A
常葉大学附属菊川 22530E
常葉大学附属橘 22522D
常葉大学附属常葉 22521F
にぬは 日本大学三島 22504F
沼津中央 22505D
浜松開誠館 22534H
浜松学院興誠 22532A
浜松学芸 22535F
浜松啓陽 22545C
浜松修学舎 22533K
浜松聖星 22537B
浜松日体 22538A
ひふ 飛龍 22506B
藤枝順心 22528C
藤枝明誠 22542J
不二聖心女子学院 22502K
や 焼津 22526G

（特別支援学校）

ね ねむの木 22951C

上記以外の高等学校等 22999H

愛知県

国立

（高等学校）

あな 愛知教育大学附属 23002C
名古屋大学教育学部附属 23001E

（特別支援学校）

あ 愛知教育大学附属特別支援 23051A

（高等専門学校）

と 豊田工業高専 23091A

公立

（高等学校）

あ 愛西工科 23158E
愛知商業 23117H
愛知総合工科 23284A
阿久比 23255G
旭丘 23101A
旭野 23127E
足助 23202F
熱田 23109G
渥美農業 23223J
安城 23181K
安城農林 23183F
安城東 23182H
安城南 23269G
い 惟信 23105D
一宮 23141A
一宮起工科 23148H
一宮北 23143G
一宮工科 23144E
一宮興道 23264F
一宮商業 23145C
一一宮 西 23142J
一一宮 南 23252B
一色 23188G
稲沢緑風館 23287E
犬山 23134H
犬山総合 23249B
岩倉総合 23139J
岩津 23194A
うお 内海 23165H
大府 23159C
大府東 23266B
岡崎 23189E
岡崎北 23190J
岡崎工科 23192E
岡崎商業 23193C
岡崎西 23273E
岡崎東 23191G
か 海翔 23281F
鶴城丘 23186A
春日井 23124A
春日井泉 23126G
春日井工科 23262K
春日井西 23125J
春日井東 23246H
春日井南 23275A
加茂丘 23203D
刈谷 23176C
刈谷北 23177A
刈谷工科 23178K
刈谷東 23179H
蒲郡 23219A
蒲郡東 23220D
き 菊華 23230A
木曽川 23147K
北 23233F
杏和 23280H
旭陵 23123B
吉良 23187J
こ 国府 23211E
工業（市立） 23234D
工芸 23235B
高蔵寺 23257C
幸田 23195K
江南 23258A
向陽 23231K
小坂井 23225E
古知野 23136D
小牧 23137B
小牧工科 23138A
小牧南 23259K
衣台 23198D
五条 23156J
さ 桜台 23232H
猿投農林 23199B
佐屋 23154B
し 松蔭 23106B
昭和 23107A
新川 23278F
新城有教館 23286G
時習館 23213A
城北つばさ 23285J
すせ 瑞陵 23104F
成章 23222A
西陵 23236A
瀬戸 23130E
瀬戸北総合 23272G
瀬戸工科 23131C
瀬戸西 23245K
高浜 23175E
た 田口 23205A
武豊 23172A
千種 23103H
ち 知多翔洋 23282D
中央 23240J
知立 23180A
知立東 23277H
つ 津島 23152F
津島北 23153D
津島東 23248D
津島北翔 23288C
天白 23226C
てと 東海樟風 23162C
東海南 23228K
東郷 23129A
東桃陵 23160G
常滑 23283B
富田 23243C
豊明 23133K
豊川工科 23212C
豊田 23268J
豊田北 23256E
豊田工科 23201H
豊田西 23196H
豊田東 23197F
豊田南 23260C
豊橋 23229H
豊橋工科 23217D
豊橋商業 23218B
豊橋西 23270A
豊橋東 23214K
豊橋南 23216F
な 中川青和 23118F
中村 23110A
長久手 23128C
名古屋工科 23116K
名古屋商業 23237J
名古屋西 23108J
名古屋南 23271J
鳴海 23112G
南陽 23111J
に 西尾 23184D
西尾東 23185B
西春 23250F
日進 23247F
日進西 23263H
丹羽 23140B
は 半田 23168F
半田工科 23168B
半田商業 23169A
半田農業 23167D
半田東 23261A
東浦 23170D
ひ 東尾北 23135F
福江 23224G
へ 碧南 南陽 23173J
碧南工科 23174G
ほま 宝陵 23210G
松平 23200K
み 御津あおば 23279D
緑 23239E
緑丘 23119D
三谷水産 23221B
三好 23204B
美和 23265D
め 名東 23274C
明和 23102K
もやゆ 守山 23113E
山田 23244A
豊丘 23215H
豊野 23276K
よわ 横須賀 23161E
若宮商業 23238G

（特別支援学校）

あい 安城特別支援 23470C
一宮特別支援 23461D
一宮東特別支援 23455K
一宮ろう 23456H
いなざわ特別支援 23432A
お 大府特別支援 23462B
大府もちのき特別支援 23434G
岡崎特別支援 23463A
岡崎盲 23452E
岡崎ろう 23457F
か 春日井高等特別支援 23478J
刈谷特別支援 23435E
くこさせ くすのき特別支援 23433J
小牧特別支援 23466E
佐織特別支援 23473H
瀬戸つばき特別支援 23436C
瀬戸特別支援 23431B
てと 天白特別支援 23471A
豊川特別支援 23472K
豊田高等特別支援 23475D
豊田特別支援 23477A
豊橋特別支援 23465G
豊橋ろう 23458D
な 名古屋特別支援 23459B
名古屋盲 23451G
名古屋ろう 23454A
に にしお特別支援 23437A
西特別支援 23467C
は 春日台特別支援 23460F
半田特別支援 23469K
ひいらぎ特別支援 23441K
ひみ みあい特別支援 23442H
港特別支援 23476B
南特別支援 23468A
三好特別支援 23464J
もわ 守山特別支援 23474F
若宮高等特別支援 23421E

私立

（高等学校）

あ 愛知 23501G
愛知啓成 23531J
愛知工業大学名電 23525D
愛知産業大学三河 23550E
愛知淑徳 23502E
愛知みずほ大学瑞穂 23527A
愛知黎明 23538F
安城学園 23541F
えお 栄徳 23552A
桜花学園 23524F
岡崎城西 23542D
き 菊華 23529G
享栄 23507F
金城学院 23508D
けこさし 啓明学館 23503C
国際 23559J
桜丘 23544A
至学館 23513A
修文学院 23530A
椙山女学園 23509B
せ 聖カピタニオ女子 23532G
誠信 23540H
星城 23533E
清林館 23537H
聖霊 23534C
た 大成 23554H
滝 23535A
大同大学大同 23510F
ち 中京大学附属中京 23512B
中部大学第一 23523H
中部大学春日丘 23536K
つと 黄柳野 23556D
東海 23514J
東海学園 23515G
東邦 23517C
杜若 23545J
豊川 23546G
豊田大谷 23553K
豊橋中央 23547E
同朋 23518A
な 名古屋 23519K
名古屋葵大学 23522K
名古屋大谷 23506H
名古屋経済大学市邨 23504A
名古屋経済大学高蔵 23505K
名古屋工業 23520C
名古屋国際 23521A
名古屋たちばな 23516E
南山 23526B
に 日本福祉大学付属 23511D
人間環境大学附属岡崎 23543B
ひふ 光ケ丘女子 23548C
藤ノ花女子 23549A
誉 23551C
ほめる 名城大学附属 23528J
ルネサンス豊田 23558A

（中等教育学校）

か 海陽 23557B

上記以外の高等学校等 23999C

三重県

国立

（特別支援学校）

み 三重大学教育学部附属特別支援 24051G

（高等専門学校）

すと 鈴鹿工業高専 24092D
鳥羽商船高専 24091F

公立

（高等学校）

あ 明野 24137H
あけぼの学園 24148C
朝明 24156D
い 飯南 24129G
飯野 24115G
伊賀白鳳 24166A
石薬師 24157B
伊勢 24133E
伊勢工業 24134C
伊勢まなび 24136K
いなべ総合学園 24104A
稲生 24160B
う 上野 24144A
宇治山田 24132G
宇治山田商業 24135A
お 相可 24130A
尾鷲 24151C
か 亀山 24117C
川越 24162J
神戸 24114J
き 紀南 24155F
木本 24154H
く 熊野青藍 24168H
桑名 24101G
桑名北 24158A
桑名工業 24103C
桑名西 24102E
こ 菰野 24113A
志摩 24142D
白子 24116E
す 水産 24143B
昴学園 24164E
つ 津 24118A
津工業 24121A
津商業 24122K
津西 24119K
津東 24120C
と 鳥羽 24141F
な 名張 24149A
名張青峰 24167K
はひ 白山 24125D
久居 24161A
久居農林 24124F
ほま 北星 24112B
松阪 24126B
松阪工業 24127A
松阪商業 24128J
み みえ夢学園 24123H
南伊勢 24165C
よ 四日市 24105K
四日市工業 24109B
四日市商業 24111D
四日市中央工業 24110F
四日市西 24107F
四日市農芸 24108D
四日市南 24106H
四日市四郷 24159J

（特別支援学校）

いかくしすと 稲葉特別支援 24454G
かがやき特別支援 24458K
くわな特別支援 24431H
城山特別支援 24453J
杉の子特別支援 24457A
特別支援学校伊賀つばさ学園 24461K
特別支援学校玉城わかば学園 24460A
特別支援学校西日野にじ学園 24455E
特別支援学校東紀州くろしお学園 24442C

特別支援学校北勢きらら学園 24441E
まもろわ 松阪あゆみ特別支援学校 24432F
盲 24451B
聾 24452A
度会特別支援 24456C

私立

（高等学校）

あ 愛農学園農業 24512H
青山 24514D
暁 24501B
いえおかこさすせたつとみよ 伊勢学園 24509H
一志学園 24522E
英心 24519E
大橋学園 24517J
海星 24502A
皇學館 24510A
桜丘 24513F
鈴鹿 24504G
セントヨゼフ女子学園 24506C
高田 24505E
津田学園 24515B
徳風 24518G
三重 24507A
四日市メリノール学院 24503J
代々木 24520J

（中等教育学校）

すず 鈴鹿 24523C

（特別支援学校）

せ 聖母の家学園 24951D

（高等専門学校）

き 近畿大学工業高専 24991C

上記以外の高等学校等 24999J

滋賀県

国立

（特別支援学校）

し 滋賀大学教育学部附属特別支援 25051B

公立

（高等学校）

あ 安曇川 25139K
あい 伊香 25137C
石部 25151J
石山 25107A
伊吹 25147A
えお 愛知 25134J
大津 25106C
大津商業 25110A
大津清陵 25150A
かきくこしせたとな 堅田 25103J
河瀬 25143H
北大津 25148J
草津 25124A
草津東 25141A
甲西 25146B
甲南 25130F
国際情報 25149G
湖南農業 25142K
信楽 25131D
瀬田工業 25108K
膳所 25101B
高島 25138A
玉川 25144F
虎姫 25136E
長浜北 25153E
長浜農業 25117J
長浜北星 25118G
のは 能登川 25133A
八幡工業 25120J
八幡商業 25121G
ひ 東大津 25104G
彦根工業 25113F
彦根翔西館 25152G
彦根東 25111K
日野 25132B
まみ 米原 25135G
水口 25128D
水口東 25129B
もや 守山 25145D
守山北 25145D
野洲 25127F
より 八日市 25122E
八日市南 25123C
栗東 25126H

（特別支援学校）

えき 愛知高等養護 25450K
北大津高等養護 25431C
北大津養護 25458E
くこ 草津養護 25459C
甲南高等養護 25443G
甲良養護 25460G
しとな 新旭養護 25441A
鳥居本養護 25456J
長浜北星高等養護 25442J
長浜養護 25455A
みもやよろ 三雲養護 25457G
盲 25451H
野洲養護 25453D
八日市養護 25454B
ろう 話 25452F

私立

（高等学校）

あいお 綾羽 25506J
ECC学園 25511E
近江 25503D
近江兄弟社 25504B
こ 光泉カトリック 25508E
幸福の科学学園関西 25513A
し 滋賀学園 25507G
司学館 25509C
滋賀短期大学附属 25501H
ひり 比叡山 25502F
彦根総合 25510G
立命館守山 25140C

（中等教育学校）

み MIHO美学院 25512C

上記以外の高等学校等 25999D

京都府

国立

（高等学校）

き 京都教育大学附属 26001A

（特別支援学校）

き 京都教育大学附属特別支援 26051H

（高等専門学校）

ま 舞鶴工業高専 26091G

公立

（高等学校）

あ 綾部 26122A
あお 鴨沂 26102F
大江 26127A
乙訓 26110G
か 開建 26167A
海洋 26129H
桂 26107G
亀岡 26119A
き 北桑田 26118B
北嵯峨 26108E
木津 26117D
京都工学院 26161A
京都すばる 26155G
京都奏和 26166B
京都堀川音楽 26157C
京都八幡 26158A
くこ 久御山 26147F
工業 26124G
向陽 26111E
さし 西京 26138G
嵯峨野 26106J
須知 26121B
城南菱創 26159K
城陽 26114K
すせそた 朱雀 26104B
清新 26165D
清明 26160C
園部 26120D
田辺 26116F
とな 丹後緑風 26164F
東稜 26134D
莵道 26154J
鳥羽 26152B
南丹 26144A
南陽 26156E
に 西乙訓 26153A
西城陽 26149B
西舞鶴 26126C
のひ 農芸 26151D
宇治 26112C
東舞鶴 26125E
日吉ケ丘 26140J
美術工芸 26145K
ふほ 福知山 26123J
北稜 26148D
堀川 26139E
みむもやら 峰山 26131K
宮津天橋 26163H
紫野 26141G
桃山 26109C
山城 26101H
洛西 26146H
洛水 26143C
洛東 26105A
洛北 26103D

（特別支援学校）

いうきくし 井手やまぶき支援 26433E
宇治支援 26432G
北総合支援 26441F
呉竹総合支援 26457B
白河総合支援 26458A
城陽支援 26463G
たちなにひ 丹波支援 26459J
中丹支援 26462J
鳴滝総合支援 26456D
西総合支援 26464E
東総合支援 26460B
東山総合支援 26162K
まみむもやよ 舞鶴支援 26442D
南山城支援 26461A
向日が丘支援 26453K
盲 26451C
八幡支援 26431J
与謝の海支援 26454H
ろう 26452A

私立

（高等学校）

いおかき 一燈園 26501C
大谷 26502A
華頂女子 26514E
京都外大西 26504H
京都共栄学園 26529C
京都暁星 26532C
京都芸術 26541B
京都芸術大学附属 26544G
京都光華 26518H
京都廣学館 26537D
京都国際 26542A
京都産業大学附属 26519F
京都翔英 26540D
京都女子 26515C
京都精華学園 26516A
京都聖カタリナ 26531E
京都成章 26539A
京都聖母学院 26520K
京都先端科学大学附属 26503K
京都橘 26517K
京都つくば開成 26543J
京都長尾谷 26545E
京都西山 26522F
京都文教 26513G
京都美山 26538B
京都明徳 26525A
京都両洋 26512J
と 同志社 26505F
同志社国際 26536F
同志社女子 26521H
に 日星 26533A
ノートルダム女学院 26523D
のはひふへら 花園 26506D
東山 26507B
福知山淑徳 26534K
福知山成美 26530G
平安女学院 26524B
洛星 26509J
洛南 26510B
洛陽総合 26527G
り 立命館 26511A
立命館宇治 26528E
龍谷大学付属平安 26508A

上記以外の高等学校等 26999K

大阪府

国立

（高等学校）

お 大阪教育大学附属池田 27002E
大阪教育大学附属天王寺 27001G
大阪教育大学附属平野 27003C

（特別支援学校）

お 大阪教育大学附属特別支援 27051C

公立

（高等学校）

あ 芥川 27270B
旭 27127G
芦間 27298B
阿武野 27276A
阿倍野 27157J
い 生野 27163C
生野工業 27238J
池田 27103K
泉尾工業 27236B
和泉 27182K
泉大津 27180C
和泉総合 27316D
市岡 27130G
いちりつ 27225G
茨木 27116A
茨木工科 27308C
茨木西 27117K
今宮 27153F
今宮工科 27307E
園芸 27189G
えお 桜和 27332F
大冠 27291E
大阪ビジネスフロンティア 27327K
大阪府教育センター附属 27326A
大阪わかば 27331H
大塚 27281H
大手前 27126J
鳳 27175G
か 貝塚 27185D
貝塚南 27186B
懐風館 27324E
春日丘 27115C
交野 27142A
門真なみはや 27295H
門真西 27208G
金岡 27178A
河南 27165K
かわち野 27304A
き 岸和田 27183H
岸和田市立産業 27218D
北かわち皐が丘 27322J
北千里 27252D
北野 27101C
く 柴島 27114E
久米田 27259A
こ 工芸 27239G
高津 27144G
港南造形 27300H
香里丘 27273G
金剛 27269J
さ 堺 27320B
堺上 27290G
堺工科 27312A
堺西 27213C
堺東 27177C
咲くやこの花 27321A
桜塚 27106D
桜宮 27221D
佐野 27184F
佐野工科 27313K
狭山 27264H
し 四條畷 27132C
信太 27283D
渋谷 27104H
清水谷 27143J
城東工科 27309A
す 吹田 27118H
吹田東 27120K
水都国際 27330K
住吉 27158G
住吉商業 27233H
せ 成城 27314H
成美 27302D
摂津 27124B
泉北 27176E
泉陽 27173A
千里 27119F
千里青雲 27319J
た 大正白稜 27329F
高石 27211G
高槻北 27207J
ちつ 中央 27294K
槻の木 27301F
鶴見商業 27232K
てと 豊島 27108A
天王寺 27156A
刀根山 27206A
登美丘 27172B
豊中 27105F
富田林 27166H
な 長尾 27136F
長野 27168D
長吉 27162E
に 西成 27155B
西寝屋川 27272J
西野田工科 27306G
ねの 寝屋川 27133A
農芸 27190A
野崎 27141B
は 伯太 27258C
花園 27147A
汎愛 27224J
阪南 27159E
ひ 東 27222B
東大阪市立日新 27212E
東大阪みらい工科 27333D
東住吉 27161G
東住吉総合 27315F
東百舌鳥 27179K
東淀川 27102A
東淀工業 27237A
日根野 27293A
枚岡樟風 27296F
枚方 27135H
枚方津田 27292C
枚方なぎさ 27303B
平野 27268A
ふ 福井 27286J
福泉 27282F
藤井寺 27170F
藤井寺工科 27311C
布施 27146C
布施北 27256G
布施工科 27310E
ほ 北摂つばさ 27318A

まき 牧野 27137D
松原 27164A
みさ 三国丘 27174J
岬 27260E
三島 27122F
みどり清朋 27323G
港 27129C
箕面 27110B
箕面東 27111A
美原 27171D
都島工業 27234F
もも 桃谷 27205B
守口東 27279F
やお 八尾 27151K
八尾北 27280K
八尾翠翔 27297D
山田 27287G
山本 27150A
ゆよ 夕陽丘 27145E
淀川工科 27305J
淀川清流 27328H
淀商業 27231A
りょく 緑風冠 27317B
りんくう翔南 27325C

（特別支援学校）

いき 生野支援 27468C
和泉支援 27469A
茨木支援 27455A
おおさかきたしかくかんしえん 大阪北視覚支援 27463B
おおさかみなみしかくかんしえん 大阪南視覚支援 27451J
かきこさしす 交野支援 27474H
岸和田支援 27471C
光陽支援 27467E
堺支援 27454C
佐野支援 27459D
思斉支援 27465J
吹田支援 27441A
すながわこうとうしえん すながわ高等支援 27432B
住之江支援 27470E
せそ 摂津支援 27482J
泉南支援 27431D
泉北高等支援 27442K
たち 高槻支援 27456K
たまがわこうとうしえん たまがわ高等支援 27444F
だいせんきこうとうしえん だいせん聴覚高等支援 27443H
ちつてと 中央聴覚支援 27464A
出来島支援 27421G
刀根山支援 27476D
豊中支援 27460H
とりかいこうとうしえん とりかい高等支援 27481A
富田林支援 27458F
なに 中津支援 27478A
なにわこうとうしえん なにわ高等支援 27434J
難波支援 27466G
西浦支援 27437C
西淀川支援 27472A
ねひ 寝屋川支援 27461F
東大阪支援 27462D
東住吉支援 27480B
東淀川支援 27433A
枚方支援 27435G
平野支援 27475F
ふみむもや 藤井寺支援 27473K
箕面支援 27477B
むらのこうとうしえん むらの高等支援 27436E
守口支援 27479J
八尾支援 27457H

（高等専門学校）

お 大阪公立大学工業高専 27491H

私立

（高等学校）

あ アサンプション国際 27578G
アナン学園 27554K
あべの翔学 27516G
う 上宮 27525F
上宮太子 27594J
ヴェリタス城星学園 27573F
え 英真学園 27514A
英風 27612A
お 追手門学院 27585K
追手門学院大手前 27502G
大阪 27527B
大阪偕星学園 27517E
大阪学院大学 27571K
大阪学芸 27507H
大阪暁光 27503E
大阪薫英女学院 27551E
大阪国際 27584A
大阪金剛インターナショナル 27591D
大阪産業大学附属 27562A
大阪商業大学 27515J
大阪商業大学堺 27581G
大阪信愛学院 27536A
大阪女学院 27533G
大阪成蹊女子 27552C
大阪星光学院 27531A
大阪青凌 27589B
大阪体育大学浪商 27510H
大阪つくば開成 27611B
大阪電気通信大学 27566C
大阪桐蔭 27593A
大阪夕陽丘学園 27504C
大阪緑涼 27555H
大谷 27537K
か 開明 27508F
香ヶ丘リベルテ 27546J
関西大倉 27560D
関西創価 27582E
関西大学高等部 27605H
関西大学第一 27522A
関西大学北陽 27511F
関西福祉科学大学 27557D
関西学院千里国際高等部 27595G
き 近畿大阪 27613J
近畿大学泉州 27583C
近畿大学附属 27565E
金蘭会 27534E
金蘭千里 27579E
け 建国 27570A
賢明学院 27506K
こ 興明 27512D
興南 27512D
神須学園 27607D
好文学園女子 27520E
向陽台 27575B
香里ヌヴェール学院 27547G
金光大阪 27519A
金光藤蔭 27549C
金光八尾 27592B
さ 堺リベラル 27609A
四條畷学園 27548E
し 四天王寺 27544B
四天王寺東 27608B
秋桜 27602C
樟蔭 27541H
昇陽 27530B
常翔学園 27561B
常翔啓光学園 27572H
城南学園 27553A
せ 精華 27513B
清教学園 27580J
星翔 27564G
清風 27567A
清風南海 27577J
清明学院 27556F
宣真 27542F
そ 相愛 27535C
た 太成学院大学 27518C
高槻 27529J
大商学園 27505A
て 帝塚山学院 27540K
帝塚山学院泉ヶ丘 27586H
天王寺学館 27600G
と 東海大学付属大阪仰星 27587F
東朋学園 27610D
同志社香里 27528A
長尾谷 27599K
な 浪速 27526D
は 羽衣学園 27545A
初芝富田林 27590F
阪南大学 27563J
梅花 27532J
ひ 東大阪大学柏原 27576A
東大阪大学敬愛 27569H
東大谷 27538H
PL学園 27568K
ふ プール学院 27501J
み 箕面学園 27558B
箕面自由学園 27559A
め 明浄学院 27543D
明星 27523K
もやり 桃山学院 27524H
八洲学園 27598A
利晶学園大阪立命館 27521C
履正社 27509D
るわ ルネサンス大阪 27606F
YMCA学院 27601E
早稲田大阪 27574D

上記以外の高等学校等 27999E

兵庫県

国立

（中等教育学校）

こ 神戸大学附属 28001B

（特別支援学校）

こ 神戸大学附属特別支援 28051J

（高等専門学校）

あ 明石工業高専 28091H

公立

（高等学校）

あ 相生 28219H
相生産業 28191D
明石 28150G
明石北 28152C
明石清水 28259G
明石商業 28246E
明石城西 28267H
明石西 28153A
明石南 28151E
赤穂 28182E
芦屋（県立） 28125F
網干 28256B
尼崎（市立） 28239B
尼崎（県立） 28126D
尼崎稲園 28250C
尼崎小田 28129J
尼崎北 28127B
尼崎工業 28138H
尼崎双星 28290B
尼崎西 28128A
有馬 28144B
淡路 28216C
淡路三原 28286D
い 家島 28269D
伊川谷 28113B
伊川谷北 28272D
生野 28202C
出石 28206F
伊丹（市立） 28244J
伊丹（県立） 28131A
伊丹北 28132J
伊丹西 28255D
猪名川 28137K
伊和 28186H
お 小野 28158B
小野工業 28168K
か 柏原 28145A
科学技術 28283K
加古川北 28252K
加古川西 28155H
加古川東 28154K
加古川南 28265A
香住 28204K
上郡 28183C
川西北陵 28264C
川西緑台 28135C
川西明峰 28136A
神崎 28220A
神崎工業 28143D
き 北神戸総合 28294E
北須磨 28108F
錦城 28171K
楠 28232E
くこ 香寺 28178G
神戸 28102G
神戸学園都市 28295C
神戸北 28109D
神戸工科 28284H
神戸工業 28118C
神戸甲北 28110H
神戸商業 28115J
神戸鈴蘭台 28285F
神戸高塚 28266K
国際 28281C
琴丘 28248A
琴ノ浦 28292J
さ 篠山産業 28149C
篠山東雲 28289J
篠山鳳鳴 28148E
佐用 28184A
三田祥雲館 28278C
三田西陵 28274A
三田磨 28249K
し 飾磨工業 28190F
松陽 28157D
神港橘 28293G
す 須磨翔風 28288A
須磨友が丘 28262G
須磨東 28251A
洲本 28211B
洲本実業 28215E
せ 青雲 28120E
星陵 28107H
た 太子 28197C
多可 28160D
高砂 28156F
高砂南 28260A
宝塚 28133G
宝塚北 28270H
宝塚西 28218K
宝塚東 28134E
但馬農業 28210D
龍野 28180J
龍野北 28287B
ちつ 千種 28187F
津名 28212A
と 東播工業 28167A
豊岡 28198A
豊岡総合 28279A
な 長田 28105A
長田商業 28119A
鳴尾 28122A
に 西宮（市立） 28236H
西宮（県立） 28121C
西宮今津 28217A
西宮甲山 28263E
西宮北 28123K
西宮苦楽園 28296A
西宮香風 28277E
西宮東 28238D
西宮南 28124H
西脇 28159A
西脇工業 28169H
の 農業 28166C
のは 浜坂 28205H
播磨農業 28170A
播磨福崎 28299F
播磨南 28268F
阪神昆陽 28291A
ひ 氷上 28147G
氷上西 28146J
東灘 28112D
東播磨 28221K
日高 28199K
姫路 28247C
姫路海洋 28298H
姫路北 28194J
姫路工業 28188D
姫路飾西 28271F
姫路商業 28189B
姫路西 28174D
姫路東 28173F
姫路別所 28176A
姫路南 28175B
兵庫工業 28103E
兵庫県立大学附属 28275J
兵庫工業 28114A
ふ 葺合 28224D
福崎 28177J
ほ 北条 28162A
北摂三田 28273B
ま 舞子 28111F
摩耶兵庫 28231G
み 御影 28101J
三木 28163J
三木北 28261J
三木総合 28297K
三木東 28164G
湊川 28117E
むやゆよわ 武庫荘総合 28280E
村岡 28203A
社 28161B
山崎 28185K
夢前 28179E
夢野台 28104C
八鹿 28200G
吉川 28165E
六甲アイランド 28276G
和田山 28209A

（中等教育学校）

あ 芦屋国際 28282A

（特別支援学校）

あ 明石養護 28477H
赤穂特別支援 28476K
芦屋特別支援 28431K
あまよう特別支援 28464F
あわじ特別支援 28432H
い 出石特別支援 28475A
伊丹特別支援 28465D
いなみ野特別支援 28473E
いぶき明生支援 28436A
うか 上野ケ原特別支援 28462K
加古川養護 28478F
加西特別支援 28481F
川西カリヨンの丘特別支援 28422A
川西養護 28472G
き 北はりま特別支援 28480H
こ 高等特別支援 28483B
神戸聴覚特別支援 28452B
神戸特別支援 28470A
こやの里特別支援 28471J
さ 篠山養護 28482D
し 視覚特別支援 28451D
書写養護 28467A
せ 青陽須磨支援 28443C
青陽灘高等支援 28438G
た 宝塚市立たからづか支援 28463H
なに 灘さくら支援 28439E
西神戸高等特別支援 28437J
西宮支援 28466B
西はりま特別支援 28441G
のじぎく特別支援 28446H
播磨特別支援 28455G
阪神昆陽特別支援 28433F
阪神特別支援 28453A
ひ 氷上特別支援 28474C
東はりま特別支援 28444A
ひまわり特別支援 28435B
姫路しらさぎ特別支援 28434D
姫路聴覚特別支援 28454J
姫路特別支援 28468J
むも むこがわ特別支援 28421B
盲（市立） 28457C
ゆ 友生支援 28458A
わ 和田山特別支援 28484A

（高等専門学校）

こ 神戸市立工業高専 28491C

私立

（高等学校）

あ 相生学院 28554E
愛徳学園 28522G
芦屋学園 28536G
い 育英 28518J
生野学園 28551A

市川 28546D
えAIE国際 28555C
お小林聖心女子学院 28525A
か関西学院高等部 28528F
き近畿大学附属豊岡 28547B
け啓明学院 28509K
賢明女子学院 28543K
こ甲子園学院 28533B
甲南 28501D
甲南女子 28502B
神戸海星女子学院 28505G
神戸学院大学附属 28513H
神戸弘陵学園 28548A
神戸国際 28552J
神戸国際大学附属 28523E
神戸女学院高等学部 28529D
神戸星城 28516B
神戸第一 28508A
神戸常盤女子 28515D
神戸野田 28517A
神戸山手グローバル 28511A
神戸龍谷 28507C
甲陽学院 28534A
さ彩星工科 28514F
三田学園 28537E
三田松聖 28538C
し夙川 28535J
松蔭 28506E
神港学園 28510C
親和女子 28512K
淳心学院 28544H
す須磨学園 28520A
そ蒼開 28539A
園田学園 28526K
た滝川 28519G
滝川第二 28550B
第一学院 養父校 28553G
と東洋大学附属姫路 28545F
な灘 28503A
に仁川学院 28531F
は白陵 28540E
ひ日ノ本学園 28542A
雲雀丘学園 28524C
姫路女学院 28541C
兵庫大学附属須磨ノ浦 28521J
ほ報徳学園 28530H
む武庫川女子大学附属 28532D
ゆ百合学院 28527H
ろ六甲学院 28504J

上記以外の高等学校等 28999A

奈良県

国立

(中等教育学校)

な奈良女子大学附属 29001H

(高等専門学校)

な奈良工業高専 29091C

公立

(高等学校)

い生駒 29104J
一条 29131F
う宇陀 29164B
畝傍 29112K
お王寺工業 29118J
か橿原 29113H
香芝 29137E
こ郡山 29108A
国際 29158H
五條 29128F
御所実業 29155C
さ桜井 29115D
し磯城野 29152J
商業 29161H
せ青翔 29124C
西和清陵 29148A
そ添上 29109K
た高田 29120A
高田商業 29132D
高取国際 29143K
高円芸術 29160K
と十津川 29129D
な奈良 29103A
奈良北 29150B
奈良県立大学附属 29165A
奈良商工 29159F
奈良南 29162F
に二階堂 29130H
西吉野農業 29163D
ほ法隆寺国際 29151A
や大和広陵 29154E
大和中央 29157K
山辺 29110C

(特別支援学校)

あ明日香養護 29453F
お大淀養護 29456A
こ高等養護 29457J
せ西和養護 29442A
な奈良西養護 29443J
奈良東養護 29441B
奈良養護 29458G
に二階堂養護 29459E
も盲 29451K
ろろう 29452H

私立

(高等学校)

あ飛鳥未来 29520F
い育英西 29514A
か橿原学院 29508G
関西文化芸術 29522B
ち智辯学園 29509E
智辯学園奈良カレッジ高等部 29518D
て帝塚山 29502H
天理 29503F
と東大寺学園 29506A
な奈良育英 29501K
奈良学園 29513C
奈良学園登美ヶ丘 29519B
奈良女子 29504D
奈良大学附属 29505B
奈良文化 29510J
に西大和学園 29515K
日本教育学院 29521D

(中等教育学校)

せ聖心学園 29517F

上記以外の高等学校等 29999F

和歌山県

国立

(特別支援学校)

わ和歌山大学教育学部附属特別支援 30051K

(高等専門学校)

わ和歌山工業高専 30091J

公立

(高等学校)

あ有田中央 30122B
い伊都中央 30145A
か海南 30119B
神島 30128A
笠田 30104D
き紀央館 30125G
貴志川 30108G
きのくに青雲 30144C
紀北工業 30102H
紀北農芸 30141J
く串本古座 30143E
熊野 30131A
こ向陽 30109E
粉河 30106A
し新宮 30134F
新翔 30135D
せ星林 30118D
た耐久 30123A
田辺 30127C
田辺工業 30129K
と桐蔭 30112E
な那賀 30107J
南紀 30130C
は橋本 30101K
ひ日高 30124J
み南部 30126E
箕島 30121D
わ和歌山(市立) 30136B
和歌山(県立) 30139G
和歌山北 30111G
和歌山工業 30116H
和歌山商業 30115K
和歌山東 30110J

(特別支援学校)

き紀伊コスモス支援 30441H
きのかわ支援 30456F
紀北支援 30452C
たたちばな支援 30458B
な南紀はまゆう支援 30451E
みみくまの支援 30457D
みはま支援 30459A
わ和歌山さくら支援 30431A
和歌山盲 30453A
和歌山ろう 30454K

私立

(高等学校)

か開智 30502C
き近畿大学附属新宮 30505H
近畿大学附属和歌山 30507D
け慶風 30510D
こ高野山 30501E
ち智辯学園和歌山 30506F
は初芝橋本 30509A
りりら創造芸術 30511B
わ和歌山信愛 30503A
和歌山南陵 30508B

上記以外の高等学校等 30999A

鳥取県

国立

(特別支援学校)

と鳥取大学附属特別支援 31051E

(高等専門学校)

よ米子工業高専 31091D

公立

(高等学校)

あ青谷 31110D
い岩美 31107D
く倉吉総合産業 31131G
倉吉西 31112A
倉吉農業 31113J
倉吉東 31111B
さ境 31124D
境港総合技術 31133C
ち智頭農林 31109A
と鳥取工業 31104K
鳥取湖陵 31130J
鳥取商業 31103A
鳥取中央育英 31132E
鳥取西 31102C
鳥取東 31101E
鳥取緑風 31134A
ひ日野 31129E
や八頭 31108B
よ米子 31120A
米子工業 31122H
米子西 31119H
米子白鳳 31135K
米子東 31118K
米子南 31121K

(特別支援学校)

か皆生養護 31453G
く倉吉養護 31454E
こ琴の浦高等特別支援 31457K
と鳥取盲 31451A
鳥取養護 31441C
鳥取聾 31452J
は白兎養護 31455C
よ米子養護 31456A

私立

(高等学校)

く倉吉北 31503G
せ青翔開智 31508H
と鳥取敬愛 31501A
鳥取城北 31502J
ゆ湯梨浜学園 31507K
よ米子北 31504E
米子松蔭 31505C
米子北斗 31506A

上記以外の高等学校等 31999G

島根県

国立

(高等専門学校)

ま松江工業高専 32091K

公立

(高等学校)

い飯南 32110K
出雲 32112F
出雲工業 32113D
出雲商業 32114B
出雲農林 32115A
お大田 32117G
隠岐 32132A
隠岐水産 32134G
隠岐島前 32133J
こ江津 32122C
江津工業 32123A
し島根中央 32139H
宍道 32140A
情報科学 32137A
た大社 32116J
大東 32107K
つ津和野 32131B
に邇摩 32118E
は浜田 32124K
浜田商業 32125H
浜田水産 32126F
ひ平田 32111H
ま益田 32127D
益田翔陽 32138K
松江北 32102J
松江工業 32105C
松江商業 32106A
松江市立皆美が丘女子 32135E
松江農林 32104E
松江東 32136C
松江南 32103G
み三刀屋 32109F
や矢上 32121E
安来 32101A
よ横田 32108H
吉賀 32130D

(特別支援学校)

い出雲養護 32455J
石見養護 32456G
お隠岐養護 32461C
こ江津清和養護 32459A
は浜田養護 32460E
浜田ろう 32453B
ま益田養護 32441J
松江清心養護 32454A
松江緑が丘養護 32457E
松江養護 32458C
松江ろう 32452D
も盲 32451F

私立

(高等学校)

い出雲西 32507E
出雲北陵 32506G
石見智翠館 32508C
か開星 32501F
きキリスト教愛真 32513K
し松徳学院 32504A
ま益田東 32512A
松江西 32505J
め明誠 32509A
り立正大学淞南 32502D

上記以外の高等学校等 32999B

岡山県

国立

(特別支援学校)

お岡山大学附属特別支援 33051F

(高等専門学校)

つ津山工業高専 33091E

公立

(高等学校)

い井原 33130K
井原市立 33171G
う宇治 33165B
烏城 33102D
お岡山朝日 33101F
岡山一宮 33182B
岡山工業 33106G
岡山後楽館 33188A
岡山城東 33187C
岡山操山 33103B
岡山東商業 33108C
岡山芳泉 33105J
岡山御津 33193H
岡山南 33109A
邑久 33144K
か笠岡 33126A
笠岡工業 33127K
笠岡商業 33128H
片上 33173C
勝間田 33158K
勝山 33154G
鴨方 33146F
く倉敷天城 33111C
倉敷工業 33114H
倉敷古城池 33183A
倉敷商業 33116D
倉敷翔南 33190C
倉敷市立工業 33167J
倉敷青陵 33110E
倉敷中央 33113K
倉敷南 33112A
倉敷鷲羽 33192K
こ興陽 33145H
さ西大寺 33129F
せ精思 33175K
瀬戸 33139C
瀬戸南 33140G
そ総社 33132F
総社南 33186E
た高梁 33133D
高梁城南 33191A
高松農業 33148B
玉島(県立) 33124E
玉島商業 33125C
玉野 33121A
玉野光南 33184J
玉野商工 33176H
玉野備南 33177F
つ津山 33117B
津山工業 33118A
津山商業 33119J
津山東 33120B
に新見 33135A

はひまみやわ
林野 33160A
東岡山工業 33107E
備前緑陽 33189K
松山 33172E
真庭 33195D
真備陵南 33180F
水島工業 33115F
矢掛 33147D
和気閑谷 33142C

（中等教育学校）

お
岡山大安寺 33194F

（特別支援学校）

お
岡山支援 33453H
岡山瀬戸高等支援 33443A
岡山西支援 33456B
岡山東支援 33441D
岡山南支援 33442B
岡山盲 33451A
岡山ろう 33452K
く
倉敷琴浦高等支援 33431G
倉敷支援 33457A
倉敷まきび支援 33432E
け
健康の森学園支援 33460A
せ
西備支援 33458J
た
誕生寺支援 33455D
と
東備支援 33459G
は
早島支援 33454F

私立

（高等学校）

お
岡山 33523B
岡山学芸館 33514C
岡山県共生 33521F
岡山県美作 33510A
おかやま山陽 33519D
岡山商科大学附属 33505D
岡山白陵 33522D
岡山理科大学附属 33508J
岡山龍谷 33513E
か
鹿島朝日 33526G
川崎医科大学附属 33520H
関西 33506B
き
吉備高原学園 33524A
く
倉敷 33507A
倉敷翠松 33509G
こ
興譲館 33515A
金光学園 33518F
さ
作陽学園 33511J
山陽学園 33501A
し
就実 33502K
滋慶学園 33527E
せ
清心女子 33517H
そ
創志学園 33504F
ほ
方谷學舎 33516K
め
明誠学院 33503H
わ
ワオ 33528C

（中等教育学校）

あ
朝日塾 33525J

上記以外の高等学校等 33999H

広島県

国立

（高等学校）

ひ
広島大学附属 34001E
広島大学附属福山 34002C

（高等専門学校）

く
呉工業高専 34092J
ひ
広島商船高専 34091A

公立

（高等学校）

あ
安芸府中 34189E
安芸南 34200K
芦品まなび学園 34207G
い
五日市 34120H
因島 34206J
お
大柿 34112G
大崎海星 34204B
大竹 34111J
尾道北 34132A
尾道商業 34133K
尾道東 34131C
音戸 34126G
か
海田 34106B
加計 34115A
可部 34107A
賀茂 34113E
賀茂北 34117H
神辺 34152F
神辺旭 34190J
祇園北 34194A
き
熊野 34183F
呉 34178K
呉工業 34128C
呉商業 34129A
呉三津田 34125J
呉宮原 34124A
黒瀬 34119D
こ
河内 34118F
高陽 34182H
高陽東 34195K
さ
西城紫水 34163A
西条農業 34114C
佐伯 34109G
し
沼南 34151H
庄原格致 34165H
庄原実業 34164K
上下 34156J
せ
瀬戸田 34143G
世羅 34140B
そ
総合技術 34209C
た
竹原 34137B
忠海 34136D
大門 34159C
ち
千代田 34116K
と
東城 34162C
戸手 34205A
豊田 34185B
にぬは
日彰館 34171B
沼田 34199B
廿日市 34108J
廿日市西 34193C
ひ
東 34203D
広 34123B
広島 34208E
広島井口 34184D
広島叡智学園 34212C
広島観音 34101A
広島県尾道南 34179H
広島工業（市立） 34176C
広島工業（県立） 34104F
広島国泰寺 34102K
広島商業（市立） 34175E
広島商業（県立） 34105D
広島皆実 34103H
広島みらい創生 34211E
ふ
福山 34180A
福山葦陽 34148H
福山工業 34149F
福山商業 34153D
福山誠之館 34147K
福山明王台 34161E
府中 34154B
府中東 34181K
舟入 34173J
松永 34150K
まみ
美鈴が丘 34201H
御調 34139J
三原 34134H
三原東 34135F
宮島工業 34110A
三次 34167D
三次青陵 34166F
むもや
向原 34169A
基町 34174G
安芸 34188G
安古市 34122D
ゆ
油木 34157G
湯来南 34198D
よ
吉田 34168B

（中等教育学校）

ひ
広島 34210G

（特別支援学校）

お
尾道特別支援 34431B
く
呉特別支援 34462B
呉南特別支援 34432A
黒瀬特別支援 34466E
さ
西条特別支援 34454A
し
庄原特別支援 34463A
ぬ
沼隈特別支援 34465G
はひ
廿日市特別支援 34455K
広島北特別支援 34464J
広島中央特別支援 34451G
広島特別支援（市立） 34467C
広島特別支援（県立） 34453C
広島西特別支援 34456H
広島南特別支援 34452E
ふ
福山北特別支援 34460F
福山特別支援 34459B
み
三原特別支援 34461D

私立

（高等学校）

え
AICJ 34516E
盈進 34527A
英数学館 34535A
おき
尾道 34531J
近畿大学附属広島（東広島校） 34537H
近畿大学附属広島（福山校） 34529G
くこさ
銀河学院 34534C
呉青山 34540H
広陵 34503C
呉港 34524F
山陽女学園高等部 34515G
し
清水ケ丘 34525D
修道 34501G
シンギュラリティ 34544A
進徳女子 34506H
如水館 34536K
そ
崇徳 34502E
たとな
武田 34526B
東林館 34539D
並木学院 34541F
並木学院福山 34543B
のひ
ノートルダム清心 34510F
比治山女子 34508D
広島学院 34520C
広島県瀬戸内 34505K
広島工業大学 34519K
広島国際学院 34513A
広島桜が丘 34523H
広島三育学院 34533E
広島修道大学ひろしま協創 34514J
広島翔洋 34511D
広島新庄 34517C
広島城北 34521A
広島女学院 34509B
広島なぎさ 34522K
広島文教大学附属 34518A
ふ
福山暁の星女子 34528J
や
安田女子 34507F

上記以外の高等学校等 34999C

山口県

国立

（特別支援学校）

や
山口大学教育学部附属特別支援 35051G

（高等専門学校）

う
宇部工業高専 35092D
おと
大島商船高専 35093B
徳山工業高専 35091F

公立

（高等学校）

あ
厚狭 35138F
厚狭明進 35182C
い
岩国 35103C
岩国工業 35106H
岩国商業 35105K
岩国総合 35104A
う
宇部 35131J
宇部工業 35135A
宇部商業 35134C
宇部中央 35132G
宇部西 35133E
お
大津緑洋 35175A
小野田 35136K
小野田工業 35137H
かく
華陵 35167K
下松 35117C
下松工業 35118A
熊毛北 35116E
熊毛南 35113A
さし
西京 35166A
下関北 35179C
下関工科 35178E
下関商業 35160B
下関西 35146G
下関双葉 35180G
下関南 35147E
新南陽 35162J
すた
周防大島 35172F
高森 35109B
田布施農工 35174B
田部 35142D
ちと
長府 35145J
徳山 35119K
徳山商工 35170K
豊浦 35144A
なは
南陽工業 35124F
萩 35155F
萩商工 35171H
ひほ
光 35115G
防府 35126B
防府商工 35176J
防府西 35161A
みや
美祢青嶺 35177G
柳井 35110F
柳井商工 35169F
山口 35128J
山口松風館 35181E
山口中央 35129G
山口農業 35130A

（中等教育学校）

し
下関 35168H

（特別支援学校）

いうし
岩国総合支援 35455E
宇部総合支援 35454G
下関総合支援 35457A
下関南総合支援 35451B
周南総合支援 35442C
たと
田布施総合支援 35456C
徳山総合支援 35458K
豊浦総合支援 35441E
はほや
萩総合支援 35459H
防府総合支援 35453J
山口総合支援 35443A
山口南総合支援 35452A

私立

（高等学校）

う
宇部鴻城 35510A
宇部フロンティア大学付属香川 35513F
けさし
慶進 35511K
サビエル 35514D
下関国際 35515B
下関短期大学付属 35518G
松陰 35522E
せ
誠英 35505E
精華学園 35521G
聖光 35503J
成進 35512H
た
高川学園 35506C
高水 35501B
な
長門 35519E
なのは
野田学園 35508K
萩光塩学院 35520J
萩明倫館 35523C
早鞆 35517J
梅光学院 35516A
や
柳井学園 35502A
山口県鴻城 35509H
山口県桜ケ丘 35504G
山口中村学園 35507A

上記以外の高等学校等 35999J

徳島県

国立

（特別支援学校）

な
鳴門教育大学附属特別支援 36051B

（高等専門学校）

あ
阿南工業高専 36091A

公立

（高等学校）

あ
穴吹 36127F
阿南光 36146B
阿波 36125K
阿波西 36124A
い
池田 36132B
板野 36121G
か
海部 36141A
川島 36123C
こ
小松島 36108K
小松島西 36109H
し
城西 36104G
城東 36101B
城南 36102A
城北 36103J
つ
つるぎ 36145D
と
徳島科学技術 36142K
徳島北 36140C
徳島商業 36105E
徳島市立 36136E
徳島中央 36138A
富岡西 36111K
富岡東 36110A
な
那賀 36114D
鳴門 36119E
鳴門渦潮 36143H
みよ
名西 36122E
吉野川 36144F
わ
脇町 36128D

（中等教育学校）

し
城ノ内 36147A

（特別支援学校）

あ
阿南支援 36457G
い
池田支援 36431C
板野支援 36453D
か
鴨島支援 36455A
こ
国府支援 36454B
と
徳島視覚支援 36451H
徳島聴覚支援 36452F
ひ
ひのみね支援 36456J
み
みなと高等学園 36432A

私立

（高等学校）

こ
香蘭 36501H
せ
生光学園 36503D
と
徳島文理 36502F
み
みの 36506J

（高等専門学校）

か
神山まるごと 36991J

上記以外の高等学校等 36999D

香川県

国立

（特別支援学校）

か 香川大学教育学部附属特別支援 37051H

（高等専門学校）

か 香川高専 37093C

公立

（高等学校）

いか 石田 37105A
香川中央 37133F
笠田 37125E
観音寺総合 37138G
観音寺第一 37126C
琴平 37123J
こさ 坂出 37114K
坂出工業 37116F
坂出商業 37115H
三本松 37103D
し 志度 37106J
小豆島中央 37137J
せた 善通寺第一 37121B
高瀬 37124G
高松 37108E
高松北 37131K
高松工芸 37109C
高松桜井 37134D
高松商業 37110G
高松第一 37129H
高松西 37130A
高松東 37107G
高松南 37111E
多度津 37136A
つの 津田 37104B
農業経営 37112C
はま 飯山 37113A
丸亀 37117D
丸亀城西 37118B
み 三木 37135B

（特別支援学校）

か 香川西部支援 37454H
香川中部支援 37457B
香川東部支援 37455F
香川丸亀支援 37458A
しせ 視覚支援 37451C
善通寺支援 37459J
たち 高松支援 37456D
聴覚支援 37452A

私立

（高等学校）

あえお 穴吹学園 37513G
英明 37502A
大手前高松 37504H
大手前丸亀 37506D
か 香川県藤井 37507B
香川誠陵 37510B
さし 坂出第一 37505F
四国学院大学香川西 37509J
尽誠学園 37508A
たふむり 高松中央 37503K
藤井学園寒川 37501C
村上学園 37511A
ＲＩＴＡ学園 37512J

上記以外の高等学校等 37999K

愛媛県

国立

（高等学校）

え 愛媛大学附属 38001G

（特別支援学校）

え 愛媛大学教育学部附属特別支援 38051C

（高等専門学校）

にゆ 新居浜工業高専 38091B
弓削商船高専 38092A

公立

（高等学校）

い 今治北 38115C
今治工業 38116A
今治西 38113G
今治南 38114E
伊予 38154D
伊予農業 38131E
う 内子 38136F
宇和 38142A
宇和島水産 38146C
宇和島東 38144G
お 大洲 38133A
大洲農業 38134K
か 上浮穴 38129C
川之石 38139A
川之江 38101C
きこさ 北宇和 38149H
小西予 38110B
条 38108A
西条農業 38109J
たと 丹原 38112J
東温 38128E
東予 38111A
東土居 38103K
なに 長浜 38135H
新居浜工業 38107B
新居浜商業 38152H
新居浜西 38105F
新居浜東 38104H
新居浜南 38106D
のほま 野村 38143J
北条 38121H
松山北 38125A
松山工業 38126J
松山商業 38127G
松山中央 38155B
松山東 38122F
松山南 38124B
み 三崎 38140D
三島 38102A
南宇和 38151K
やゆよ 八幡浜 38137D
八幡浜工業 38138B
弓削 38119F
吉田 38147A

（中等教育学校）

いうま 今治東 38156A
宇和島南 38158G
松山西 38157J

（特別支援学校）

いうしにま 今治特別支援 38455A
宇和特別支援 38457H
しげのぶ特別支援 38454C
新居浜特別支援 38431D
松山盲 38451J
松山ろう 38452G
み みなら特別支援 38456K

私立

（高等学校）

あいえさせてにま 愛光 38505A
今治精華 38501J
FC今治 38502G
済美 38509D
聖カタリナ学園 38508F
帝京第五 38510H
新田 38503E
日本ウェルネス 38514A
松山学院 38504C
松山東雲 38507H
松山聖陵 38506K
み 未来 38515J

（中等教育学校）

さに 済美平成 38512D
新田青雲 38513B

上記以外の高等学校等 38999E

高知県

国立

（特別支援学校）

こ 高知大学教育学部附属特別支援 39051J

（高等専門学校）

こ 高知工業高専 39091H

公立

（高等学校）

あいおくこ 安芸 39104C
伊野商業 39119A
大方 39139F
岡豊 39136A
窪川 39127B
高知追手前 39113B
高知小津 39115J
高知海洋 39138H
高知北 39117E
高知工業 39118C
高知国際 39141H
高知商業 39135C
高知農業 39110H
高知東 39112D
高知東工業 39111F
高知丸の内 39114A
さし 佐川 39122A
四万十 39128A
清水 39134E
城山 39106K
す 宿毛 39132J
宿毛工業 39133G
須崎総合 39140K
たちなは 高岡 39121C
高中芸 39103E
中村 39130B
幡多農業 39131A
春野 39120E
むやゆれ 室戸 39102G
山田 39107H
嶺北 39109D

（特別支援学校）

こ 高知江の口特別支援 39455G
高知特別支援 39441G
高知ろう 39452B
高知若草特別支援 39454J
なひもや 中村特別支援 39457C
日高特別支援 39456E
盲 39451D
山田特別支援 39453A

私立

（高等学校）

こ 高知 39504J
高知学芸 39506E
高知中央 39501D
せ 清和女子 39505G
たと 太平洋学園 39507C
土佐 39502B
土佐塾 39510C
土佐女子 39503A
め 明徳義塾 39509K

（特別支援学校）

と 特別支援学校光の村土佐自然学園 39951F

上記以外の高等学校等 39999A

福岡県

国立

（高等専門学校）

あきく 有明工業高専 40093K
北九州工業高専 40091C
久留米工業高専 40092A

公立

（高等学校）

あ 朝倉 40173A
朝倉光陽 40232A
朝倉東 40174K
ありあけ新世 40224K
い 育徳館 40105G
糸島 40148A
糸島農業 40149J
稲築志耕館 40185E
う 浮羽究真館 40228B
浮羽工業 40170G
宇美商業 40135J
お 大川樟風 40223A
大牟田北 40163D
小郡 40216J
折尾 40129D
遠賀 40130H
か 香椎 40136G
香椎工業 40137E
春日 40207K
香住丘 40217G
嘉穂 40186C
嘉穂総合 40230D
嘉穂東 40187A
苅田工業 40106E
き 北九州 40118J
北九州市立 40196A
く 鞍手 40189H
鞍手竜徳 40225H
久留米 40153G
久留米商業 40202J
久留米筑水 40151A
け 玄界 40220G
玄洋 40215A
こ 光陵 40210K
古賀竟成館 40204E
小倉 40115D
小倉工業 40116B
小倉商業 40114F
小倉西 40117A
小倉東 40208H
小倉南 40113H
小早良 40218E
さし 修猷館 40142A
新宮 40133B
城南 40141C
す 水産 40132D
須恵 40213D
せた 青豊 40222C
田川 40177D
田川科学技術 40229A
太宰府 40219C
ち 筑紫 40147B
筑紫丘 40139A
筑紫中央 40146D
筑紫上西 40104J
筑前 40212F
筑豊 40191K
てと 伝習館 40157K
東筑 40128F
東鷹 40179A
戸畑 40119G
戸畑工業 40121J
な 中間 40209F
南筑 40201A
にのは 西田川 40181B
直方 40190A
博多工業 40199E
博多青松 40221E
柏陵 40214B
ひふ ひびき 40120A
福岡 40138C
福岡魁誠 40134A
福岡工業 40143K
福岡講倫館 40144H
福岡女子 40198G
福岡西陵 40200B
福岡中央 40140E
福岡農業 40145F
福島 40167G
福翔 40197J
ほみ 北筑 40206A
三井 40150B
三池 40159F
三井工業 40160K
三井中央 40205C
三潴 40154E
京都 40107C
む 武蔵台 40211H
宗像 40131F
明善 40152J
めもや 門司学園 40231B
門司大翔館 40227D
八幡 40124C
八幡工業 40126K
八幡中央 40125A
八幡南 40127H
山門 40158H
八女 40165A
八女工業 40166J
八女農業 40168E
ゆわ 行橋 40108A
若松 40122G
若松商業 40123E

（中等教育学校）

き 輝翔館 40226F

（特別支援学校）

い 生の松原特別支援 40474J
糸島特別支援 40421H
今津特別支援 40478A
お 大牟田特別支援 40477C
小郡特別支援 40472B
き 北九州高等学園 40481A
北九州視覚特別支援 40453F
北九州中央高等学園 40442A
く 久留米特別支援 40467F
こ 小池特別支援 40480C
古賀特別支援 40432C
小倉北特別支援 40460J
小倉総合特別支援 40437D
小倉南特別支援 40463C
し 清水高等学園 40438B
城浜高等学園 40422F
た 田主丸特別支援 40462E
太宰府特別支援 40434K
ちつ 筑後特別支援 40468D
築城特別支援 40431E
のはひふ 直方特別支援 40435H
博多高等学園 40441B
東福岡特別支援 40473A
福岡高等学園 40476E
福岡高等視覚特別支援 40482K
福岡高等聴覚特別支援 40479K
福岡中央特別支援 40461G
福岡特別支援 40458G
み 南福岡特別支援 40471D
もや 門司総合特別支援 40436F
屋形原特別支援 40443J
柳河特別支援 40433A
八幡特別支援 40466H
八幡西特別支援 40469B
わ 若久特別支援 40470F

私立

（高等学校）

いお 飯塚 40517F
大牟田 40545A
沖学園 40537A
き 折尾愛真 40502H
希望が丘 40560E
九州国際大学付属 40513C
九州産業大学付属九州 40557E
九州産業大学付属九州産業 40534F

近畿大学附属福岡 40520F
仰星学園 40566D
久留米学園 40551F
久留米信愛 40547H
久留米大学附設 40548F
敬愛 40507J
慶成 40505B
高稜 40501K
真颯館 40503F
自由ケ丘 40565F
純真 40526E
上智福岡 40529K
杉森 40550H
精華女子 40527C
誠修 40549D
西南学院 40528A
西南女学院 40506A
星琳 40556G
立花 40544C
第一薬科大学付属 40562A
筑紫女学園 40531A
筑紫台 40530C
筑陽学園 40532K
つくば開成福岡 40569J
東海大学付属福岡 40563K
常磐 40508G
中村学園三陽 40564H
中村学園女子 40533H
西日本短期大学附属 40559A
博多 40535D
博多女子 40536B
東筑紫学園 40509E
東福岡 40538J
福岡海星女子学院 40558C
福岡芸術 40571A
福岡工業大学附属城東 40541J
福岡常葉 40561C
福岡女学院 40539G
福岡女子商業 40570B
福岡第一 40540A
福岡大学附属大濠 40524J
福岡大学附属若葉 40525G
福岡雙葉 40542G
福岡舞鶴 40543E
福智 40523A
豊国学園 40510J
美萩野女子 40511G
明光学園 40553B
明治学園 40512E
明蓬館 40567B
柳川 40554A
大和青藍 40522B
八女学院 40555J
祐誠 40546K

（中等教育学校）

リンデンホールスクール中高学部 40568A

上記以外の高等学校等 40999F

佐賀県

国立

（特別支援学校）

佐賀大学教育学部附属特別支援 41051K

公立

（高等学校）

有田工業 41126E
伊万里 41107J
伊万里実業 41143E
牛津 41109E
嬉野 41141J
小城 41108G
鹿島 41140A
唐津工業 41127C
唐津商業 41132K
唐津青翔 41139G
唐津西 41105B
唐津東 41104D
唐津南 41123A
神埼清明 41120F
神埼 41114A
厳木 41106A
高志館 41119B
佐賀北 41102H
佐賀工業 41124J
佐賀商業 41130C
佐賀西 41101K
佐賀農業 41122B
佐賀東 41103F
白石 41142G
多久 41128A
武雄 41110J
太良 41117F
致遠館 41138J
鳥栖 41112E
鳥栖工業 41125G
鳥栖商業 41135D
三養基 41113C

（特別支援学校）

伊万里特別支援 41456F
うれしの特別支援 41442F
唐津特別支援 41441H
金立特別支援 41453A
中原特別支 41431A
盲 41451E
大和特別支援 41454K
ろう 41452C

私立

（高等学校）

敬徳 41506F
弘学館 41507D
佐賀学園 41504K
佐賀女子短期大学付属佐賀女子 41503A
佐賀清和 41502C
東明館 41508B
北陵 41505H
龍谷 41501E
早稲田佐賀 41509A

上記以外の高等学校等 41999A

長崎県

国立

（特別支援学校）

長崎大学教育学部附属特別支援 42051E

（高等専門学校）

佐世保工業高専 42091D

公立

（高等学校）

壱岐 42148A
壱岐商業 42149K
諫早 42118K
諫早商業 42119H
諫早農業 42163E
諫早東 42166K
宇久 42142B
大崎 42133C
大村 42115E
大村工業 42117A
大村城南 42116C
小浜 42128G
上五島 42146E
上対馬 42151A
川棚 42129E
国見 42124D
口加 42126A
五島 42143A
五島海陽 42153H
五島南 42145G
佐世保北 42110D
佐世保工業 42113J
佐世保商業 42112A
佐世保中央 42162G
佐世保東翔 42114G
佐世保西 42111B
佐世保南 42109A
鹿町工業 42140F
島原 42120A
島原工業 42123F
島原商業 42122H
島原翔南 42170H
島原農業 42121K
西彼農業 42132E
清峰 42136H
西陵 42168F
西対馬 42150C
豊玉 42152K
中五島 42147C
長崎鶴洋 42106F
長崎北 42104K
長崎工業 42105H
長崎商業 42155D
長崎西 42102C
長崎東 42101E
長崎北陽台 42164C
長崎南 42103A
長崎明誠 42131G
奈留 42154F
鳴滝 42169D
西彼杵 42130J
波佐見 42160A
平戸 42135K
北松西 42141D
北松農業 42138D
松浦 42137F
猶興館 42134A

（特別支援学校）

諫早特別支援 42453G
鶴南特別支援 42458H
川棚特別支援 42432D
希望が丘高等特別支援 42457K
桜が丘特別支援 42454E
佐世保特別支援 42456A
島原特別支援 42441C
時津特別支援 42421J
長崎特別支援 42431F
虹の原特別支 42459F
盲 42451A
ろう 42452J

私立

（高等学校）

海星 42501A
活水 42503G
九州文化学園 42514B
瓊浦 42505C
向陽 42516J
こころ咲 42524K
こころ未来 42523A
西海学園 42512F
佐世保実業 42519C
島原中央 42518E
純心女子 42507K
青雲 42521E
精道三川台 42522C
聖母の騎士 42511H
聖和女子学院 42515A
創成館 42510K
鎮西学院 42517G
長崎玉成 42506A
長崎女子 42504E
長崎女子商業 42508H
長崎総合科学大学附属 42509F
長崎南山 42502J
長崎日本大学 42520G
久田学園佐世保女子 42513D

上記以外の高等学校等 42999G

熊本県

国立

（特別支援学校）

熊本大学教育学部附属特別支援 43051A

（高等専門学校）

熊本高専 43093F

公立

（高等学校）

芦北 43137A
阿蘇中央 43162B
天草 43145B
天草工業 43154A
天草拓心 43167C
牛深 43168A
宇土 43129A
大津 43119C
小川工業 43131B
小国 43123A
上天草 43164J
鹿本 43114B
鹿本商工 43115A
鹿本農業 43116J
菊池 43117G
菊池農業 43118E
球磨工業 43143F
球磨中央 43169K
熊本 43102J
熊本北 43160F
熊本工業 43106A
熊本商業 43107K
熊本西 43105C
熊本農業 43108H
甲佐 43127D
翔陽 43120G
済々黌 43101A
志徳 43166E
高森 43124K
玉名 43110K
玉名工業 43112F
第一 43103G
第二 43104E
千原台 43157F
東稜 43161D
南稜 43170C
必由館 43156H
人吉 43140A
北稜 43111H
松橋 43130D
水俣 43165G
御船 43126F
八代 43132A
八代工業 43135E
八代清流 43163A
八代農業 43136C
八代東 43133J
矢部 43128B
湧心館 43159B

（特別支援学校）

芦北支援 43442G
天草支援 43457E
荒尾支援 43456G
大津支援 43459A
小国支援 43445A
鏡わかあゆ高等支援 43434F
かもと稲田支援 43435D
菊池支援 43441J
球磨支援 43458C
熊本かがやきの森支援 43431A
熊本支援 43454A
熊本はばたき高等支援 43433H
熊本ろう 43452D
黒石原支援 43460E
ひのくに高等支援 43444C
平成さくら 43432K
松橋支援 43453B
松橋西支援 43455J
盲 43451F
八代支援 43446K
苓北支援 43443E

私立

（高等学校）

有明 43516D
開新 43505J
菊池女子 43520B
九州学院 43508C
熊本学園大学付属 43514H
熊本国府 43512A
熊本信愛女学院 43503B
くまもと清陵 43524E
熊本中央 43504A
熊本マリスト学園 43515F
慶誠 43509A
秀岳館 43513K
尚絅 43502D
真和 43519J
城北 43522J
専修大学熊本玉名 43521A
玉名女子 43510E
鎮西 43506G
東海大学付属熊本星翔 43518A
一ツ葉 43525C
文徳 43517B
八代白百合学園 43507E
やまと 43526A
勇志国際 43523G
ルーテル学院 43511C

上記以外の高等学校等 43999B

大分県

国立

（特別支援学校）

大分大学教育学部附属特別支援 44051F

（高等専門学校）

大分工業高専 44091E

公立

（高等学校）

安心院 44152A
宇佐 41161K
宇佐産業科学 44151B
臼杵 44125C
大分上野丘 44112A
大分雄城台 44114H
大分工業 44115F
大分商業 44116D
大分鶴崎 44121A
大分西 44117B
大分東 44123G
大分豊府 44158K
大分舞鶴 44113K
大分南 44156C
海洋科学 44169E
杵築 44106G
久住高原農業 44170J
玖珠美山 44167J
国東 44162H
芸術緑丘 44110E
佐伯鶴城 44129F
佐伯豊南 44168G
情報科学 44159H
爽風館 44164D
高田 44101F
竹田 44138E
津久見 44128H
鶴崎工業 44122J
中津北 44147D
中津東 44163F
中津南 44146F
日出総合 44165B
日田 44142C
日田三隈 44143A
日田林工 44144K
別府翔青 44166A
別府鶴見丘 44109A
三重総合 44160A
由布 44120B

（特別支援学校）

宇佐支援 44455D

臼杵支援 44456B
おおいた大分支援 44441D
おさかべ佐伯支援 44432E
さくらの杜高等支援 44435K
しんせい新生支援 44457A
したけだ竹田支援 44431G
ちゅうおう中央支援 44421K
なかつ中津支援 44450C
ひじ日出支援 44433C
ひた日田支援 44458J
へべっぷ別府支援 44453H
みなみいしがき南石垣支援 44459G
もうゆ盲由布支援 44434A
ろう ろう 44452K

私立

（高等学校）

いなせがくえん稲葉学園 44515A
いわた岩田 44512G
おおいた大分 44502K
おおいたこくさいじょうほう大分国際情報 44516K
おおいたひがし大分東 44504F
しょうわがくえん昭和学園 44510A
とうかげ藤蔭 44507A
にちぶんぶりだいふぞく日本文理大学附属 44513E
ひがしきゅうしゅうりゅうこく東九州龍谷 44506B
ふくとくがくいん福徳学院 44501A
ふちゅう府内 44518F
べっぷしんぶがくえん別府溝部学園 44511J
めいほう明豊 44517H
やなぎがうら柳ケ浦 44508J
よこしき楊志館 44503H

上記以外の高等学校等 44999H

宮崎県

国立

（高等専門学校）

みやこのじょうこうぎょうこうせん都城工業高専 45091A

公立

（高等学校）

いいだ飯野 45139J
いかわ井川 45107A
いとこ小林 45136D
こばやしひでみね小林秀峰 45147K
さとつち佐土原 45143G
たかじょう高城 45135F
たかちほ高千穂 45101A
たかなべ高鍋 45112G
たかなべのうぎょう高鍋農業 45113E
つまどり妻 45149F
とみしま富島 45108J
にちなん日南 45125J
にちなんしんぜい日南振徳 45148H
のべおか延岡 45102K
のべおかこうぎょう延岡工業 45104F
のべおかしょうぎょう延岡商業 45105D
のべおかせいうん延岡星雲 45146A
のべおかせいほう延岡青朋 45106B
ひゅうが日向 45110A
ひゅうがこうぎょう日向工業 45109G
ふくしま福島 45129A
ほんじょう本庄 45116K
みやこじょうせんが都城泉ケ丘 45130E
みやこじょうこうぎょう都城工業 45134H
みやこじょうしょうぎょう都城商業 45133K
みやこじょうにし都城西 45132A
みやこじょうのうぎょう都城農業 45131C
みやざきだいいち宮崎大宮 45117H
みやざきうみ宮崎海洋 45121F
みやざききた宮崎北 45142J
みやざきこうぎょう宮崎工業 45118F
みやざきしょうぎょう宮崎商業 45122D
みやざきにし宮崎西 45120H
みやざきのうぎょう宮崎農業 45123B
みやざきひがし宮崎東 45124A
みやざきみなみ宮崎南 45119D

（中等教育学校）

ごとうがせ五ヶ瀬 45145C

（特別支援学校）

あかえまつばらしえん赤江まつばら支援 45456H
あきよしぶせいりゅうしえん清武せいりゅう支援 45442H
おばやしこすもすしえん小林こすもす支援 45435E
こゆるぴなすしえん児湯るぴなす支援 45434G
にちなんくろしおしえん日南くろしお支援 45441K
のべおかしろやましえん延岡しろやま支援 45433J
ひゅうがひまわりしえん日向ひまわり支援 45432A
みなみのかぜしえん みなみのかぜ支援 45431B
みやこのじょうきりしましえん都城きりしま支援 45458D
みやこのじょうさくらちょうかくしえん都城さくら聴覚支援 45453C
みやざきちゅうおうしえん みやざき中央支援 45455K
めいせいしかくしえん明星視覚支援 45452E

私立

（高等学校）

おうみがくえん櫻美学園 45509B
おこばやし小林西 45510F
せいしんウルスラがくえん聖心ウルスラ学園 45513A
にちなんがくえん日南学園 45511D
にっしょうがくえん日章学園 45505K
にっしょうがくえんきゅうしゅうこくさい日章学園九州国際 45515G
のべおかがくえん延岡学園 45507F
ひゅうががくいん日向学院 45512B
ほうほう鵬翔 45504A
みやこじょう都城 45508D
みやこじょうせいどみにこがくえん都城聖ドミニコ学園 45514J
みやざきがくえん宮崎学園 45502E
みやざきだいいち宮崎第一 45506H
みやざきにほんだいがく宮崎日本大学 45503C

上記以外の高等学校等 45999C

鹿児島県

国立

（特別支援学校）

かごしまだいがくきょういくがくぶふぞくとくべつしえん 鹿児島大学教育学部附属特別支援 46051G

（高等専門学校）

かごしまこうぎょうこうせん鹿児島工業高専 46091F

公立

（高等学校）

あまみ奄美 46166A
いいさのう伊佐農林 46139D
いいさのしゅう伊佐農集 46110F
いずみ出水 46136K
いずみこうぎょう出水工業 46137H
いずみしょうぎょう出水商業 46179C
いちきのうげい市来農芸 46123H
いぶすき指宿 46110F
いぶすきしょうぎょう指宿商業 46178E
えびの頴娃 46112B
おおくち大口 46138F
おおしま大島 46165C
おおしまきた大島北 46167K
おきえらぶ沖永良部 46173D
かのや鹿屋 46187D
かわなべ鶴翔 46188B
かごしまたまりゅう鹿児島玉龍 46175A
かごしまこうぎょう鹿児島工業 46107F
かごしましょうぎょう鹿児島商業 46176J
かごしまじょし鹿児島女子 46177G
かごしますいさん鹿児島水産 46114J
かごしまちゅうおう鹿児島中央 46103C
かごしまひがし鹿児島東 46106H
かごしまみなみ鹿児島南 46108D
かじき加治木 46143B
かじきこうぎょう加治木工業 46144A
かせだ加世田 46116E
かせだじょうせい加世田常潤 46117C
かのや鹿屋 46155F
かのやこうぎょう鹿屋工業 46157B
かのやじょし鹿屋女子 46181E
かのやのうぎょう鹿屋農業 46156D
かまうせい蒲生 46142D
かわなべ川辺 46118A
きりしま霧島 46193J
きりしまこうぎょう霧島工業 46104A
くしきのう串木野 46124F
くしきのしょうぎょう串木野商業 46153K
こうなんこくぶん甲南国分 46146G
こくぶんちゅうおう国分中央 46180G
こしき古仁屋 46169F
さつまなんこうぎょう薩南工業 46120C
さつまやまなかちゅうおう薩摩中央 46189A
しぶき志布志 46151C
しょうおう松陽 46184K
せんだいがたせいしゅうかん川薩清修館 46192A
せんだいこうぎょう川内工業 46126B
そねざきおかだい曽於岡台 46196C
そのおかだい武岡台 46186F
たねがしまこうぎょう種子島工業 46191B
たねがしまちゅうおう種子島中央 46194G
つるみず鶴水 46158A
つるまる鶴丸 46101G
とくのしま徳之島 46190D
なんきゅうのはたじょし楠田女子 46134C
なんきゅうのはたこうぎょう楠田工業 46145J
ふきあげ吹上 46121A
ふくおか福岡 46185H
まくらざき枕崎 46113A
みなみおおすみ南大隅 46159J
めいおうかん明桜館 46195E
やくしまこうぎょう屋久島 46164E
よろん与論 46174B

（特別支援学校）

いずみみずとくべつしえん出水特別支援 46441E
いぶすきとくべつしえん指宿特別支援 46431H
おおしまとくべつしえん大島特別支援 46458K
かごしまたかとくべつしえん鹿児島高等特別支援 46432F
かごしまとくべつしえん鹿児島特別支援 46453J
かごしまみなみとくべつしえん鹿児島南特別支援 46434B
かごしまもう鹿児島盲 46451B
かごしまろう鹿児島ろう 46452A
かじきとくべつしえん加治木特別支援 46455E
かのやとくべつしえん鹿屋特別支援 46457A
くしきのとくべつしえん串木野特別支援 46454G
そねざきおかだいとくべつしえん曽於岡台特別支援 46456C
なかたねとくべつしえん中種子特別支援 46433D
みなみさつまとくべつしえん南薩特別支援 46442C
まきのはるとくべつしえん牧之原特別支援 46464D

私立

（高等学校）

いけだがくえんいけだ池田学園池田 46522E
いずみちゅうおう出水中央 46514D
おおぐちめいこうがくえん大口明光学園 46515B
かごしまじょし鹿児島女子 46505E
かごしまいくえいかん鹿児島育英館 46523C
かごしましゅうがくかん鹿児島修学館 46524A
かごしまじつぎょう鹿児島実業 46501B
かごしまじゅんしんじょし鹿児島純心女子 46506C
かごしまじょうせい鹿児島城西 46503J
かごしまじょうほう鹿児島情報 46507A
かごしまだいいち鹿児島第一 46516A
かのやちゅうおう鹿屋中央 46519E
しんむらがくえんこうとうぶ神村学園高等部 46511K
しこうかんこうとうぶ志學館高等部 46521G
しょうし尚志館 46520J
しょうなん樟南 46502A
しょうなんだいに樟南第二 46517J
ほうおう鳳凰 46510A
やくしまおおぞらサーモン屋久島おおぞら・サーモン 46525K
りゅうおう龍桜 46509H
れいめい れいめい 46512H

上記以外の高等学校等 46999J

沖縄県

国立

（高等専門学校）

おきなわこうぎょうこうせん沖縄工業高専 47091A

公立

（高等学校）

いしかわ石川 47113F
いとなし糸満 47101B
うらそえ浦添 47106C
うらそえこうぎょう浦添工業 47154C
うらそえしょうぎょう浦添商業 47140C
おきなわこうぎょう沖縄工業 47124A
おきなわすいさん沖縄水産 47131D
おばやし小禄 47105E
かいほう開邦 47157H
かでな嘉手納 47156K
きたなかぐすく北中城 47153E
きゅうよう球陽 47160H
ぎのわ宜野座 47114D
ぎのわ宜野湾 47149G
くだかこめ久米島 47119E
ぐしかわ具志川 47152G
ぐしかわしょうぎょう具志川商業 47144F
こうえ向陽 47161F
こざ コザ 47110A
しゅりだい首里東 47155A
しゅりきた首里北 47104G
ちなん知念 47102A
ちゃたん北谷 47142K
ちゅうぶしょうぎょう中部商業 47123C
ちゅうぶのうりん中部農林 47134J
とまりん泊 47145D
とよみ豊見城 47108K
とよみなんぶ豊見城南 47150A
なご名護 47115B
なごしょうこう名護商工 47163B
なは那覇 47103J
なはこうぎょう那覇工業 47127F
なはこくさい那覇国際 47162D
なはしょうぎょう那覇商業 47122E
なはにし那覇西 47159D
なんぶこうぎょう南部工業 47128D
なんぶしょうぎょう南部商業 47139K
なんぶのうりん南部農林 47133A
にしはら西原 47141A
にいはるかぜ新春風 原 47143H
にいはるてん新春天 間 47109H
にいはるへつち新春辺土 名 47118G
ほくざん北山 47117J
ほくぶのうりん北部農林 47135G
まえはら前原 47112H
まかずわ真和志 47107A
みさと美里 47146B
みさとこうぎょう美里工業 47129B
みやこ宮古 47120J
みやここうぎょう宮古工業 47130F
みやこそうごうじつぎょう宮古総合実業 47164A
みらいこうぎょう美来工科 47125K
もとぶ本部 47116A
やえやま八重山 47121G
やえやましょうぎょう八重山商工 47138A
やえやまのうりん八重山農林 47137C
よう陽明 47147A
よなしろ与勝 47148J
よみたん読谷 47111K

（特別支援学校）

あわせとくべつしえん泡瀬特別支援 47442J
おおひらとくべつしえん大平特別支援 47454B
おきなわこうとうとくべつしえん沖縄高等特別支援 47463A
おきなわもう沖縄盲 47452F
おきなわろう沖縄ろう 47451H
かがみがおかとくべつしえん鏡が丘特別支援 47453D
さくらのとくべつしえん桜野特別支援 47441A
しまじりとくべつしえん島尻特別支援 47457G
ちゅうぶのうりんこうとうしえん中部農林高等支援 47434H
なごとくべつしえん名護特別支援 47456J
なはとくべつしえん那覇特別支援 47443G
なはみらいしえん那覇みらい支援 47436D
にしざきとくべつしえん西崎特別支援 47461E
にしはらこうとうしえん西原高等支援 47433K
はなさきしえん はなさき支援 47435F
みさきとくべつしえん美咲特別支援 47455A
みやことくべつしえん宮古特別支援 47458E
もりかわとくべつしえん森川特別支援 47462C
やえせこうとうしえん やえせ高等支援 47431C
やえやまとくべつしえん八重山特別支援 47460G
ようめいこうとうしえん陽明高等支援 47432A

私立

（高等学校）

エナジックスポーツこうとうがくいん エナジックスポーツ高等学院 47513A
N 47509C
おきなわカトリック 沖縄カトリック 47507G
おきなわしょうがく 沖縄尚学 47501H
こうせい興南 47503D
しょうわやくかだいがくふぞく 昭和薬科大学附属 47505A
せんだいいくえいがくえんおきなわ 仙台育英学園沖縄 47511E
つくばかいせいこくさい つくば開成国際 47510G
ひゅーまんキャンパス ヒューマンキャンパス 47508E
みずほMSC 瑞穂MSC 47512C
やしまがくえんだいがくこくさい 八洲学園大学国際 47506J

上記以外の高等学校等 47999D

◆高等学校卒業程度認定試験、大学入学資格検定、外国の学校等、文部科学大臣の指定した者、認定、在外教育施設、専修学校の高等課程

51000K	高等学校卒業程度認定試験	高等学校卒業程度認定試験に合格した者及び2027年3月31日までに合格見込みの者
	大学入学資格検定	大学入学資格検定に合格した者
52000E	外国の学校等	外国において、学校教育における12年の課程を修了した者及び2027年3月31日までに修了見込みの者、又はこれに準ずる者で文部科学大臣の指定したもの
53000A	文部科学大臣の指定した者	海技教育機構（旧海員学校）の本科を卒業した者及び2027年3月卒業見込みの者、国際バカロレア資格取得者、アビトゥア資格取得者、バカロレア資格（フランス共和国）取得者、ＧＣＥ－Ａレベル取得者等
54000F	認定	大学において、個別の入学資格審査により高等学校を卒業した者と同等以上の学力があると認めた者で、2027年3月31日までに18歳に達するもの いわゆる「飛び入学」で大学に入学した者（学校教育法第90条第2項の規定により大学に入学した者）であって、当該者をその後に入学させる大学において、大学における教育を受けるにふさわしい学力があると認めたもの
55000A	在外教育施設	文部科学大臣が高等学校の課程と同等の課程又は相当する課程を有するものとして認定又は指定した在外教育施設の当該課程を修了した者及び2027年3月31日までに修了見込みの者
56000G	専修学校の高等課程	専修学校の高等課程を修了した者及び2027年3月31日までに修了見込みの者

◆課程コード

課程・科	コード	課程・科	コード	課程・科	コード	課程・科	コード
全日制普通科	11	定時制普通科	21	通信制普通科	31	外国の学校等	81
全日制商業科	12	定時制商業科	22	通信制商業科	32	認定	82
全日制工業科	13	定時制工業科	23	通信制工業科	33	専修学校高等課程	83
全日制農業科	14	定時制農業科	24	通信制農業科	34	高専	84
全日制水産科	15	定時制水産科	25	通信制水産科	35	高等学校卒業程度認定試験（大検）	85
全日制家庭科	16	定時制家庭科	26	通信制家庭科	36		
全日制理数科	17	定時制理数科	27	通信制理数科	37	指定	86
全日制総合科	18	定時制総合科	28	通信制総合科	38	在外教育施設の認定または指定	87
全日制その他	19	定時制その他	29	通信制その他	39		

アクセスMAP

千代田三番町キャンパス

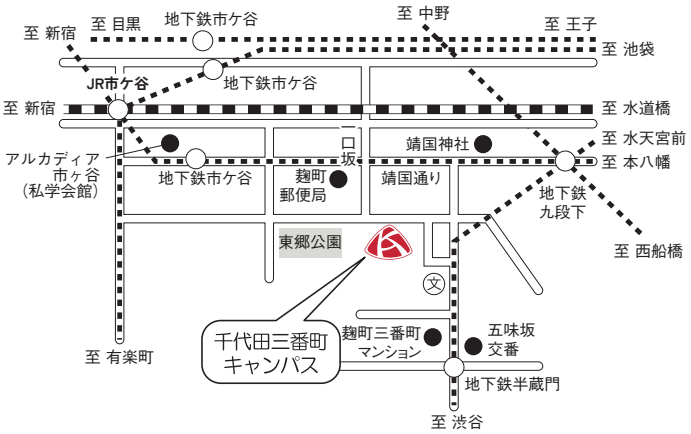

〒102-8341　東京都千代田区三番町22番地

□ 市ケ谷駅（JR中央線・総武線、東京メトロ有楽町線、東京メトロ南北線、都営地下鉄新宿線）下車、徒歩約8分（地下鉄A3出口）

□ 半蔵門駅（東京メトロ半蔵門線）下車、徒歩約8分（5番出口）

□ 九段下駅（東京メトロ東西線、都営地下鉄新宿線）下車、徒歩約12分（2番出口）

町田キャンパス

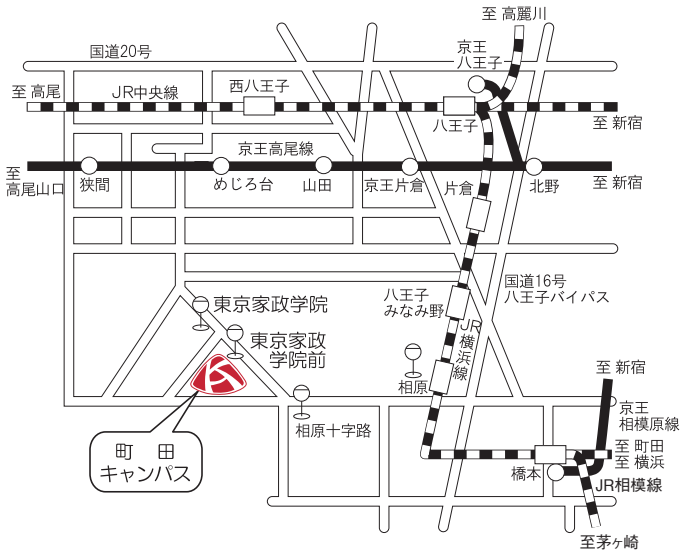

〒194-0292　東京都町田市相原町2600番地

□ 相原駅（JR横浜線）下車
バス「相原駅西口（のりば2番）」から「東京家政学院」行乗車、約8分
バス「相原駅西口（のりば1番）」から「大戸」行または「法政大学」行※で「相原十字路」下車、徒歩約10分
※急行を除く

東京家政学院大学

〈アドミッションオフィス〉
〒102-8341　東京都千代田区三番町２２番地
ＴＥＬ　03-3262-2258
（受付時間）
月曜日～金曜日 9:00～17:00
※土曜日・日曜日・祝日・大学休業日を除く
E-Mail　nyushi@kasei-gakuin.ac.jp
ＵＲＬ　https://www.kasei-gakuin.ac.jp/

〈再生紙を使用しています〉